

Talence

MAISON DES SOLIDARITÉS de la Ville de Talence

SOUTIEN



LOISIRS



ENTRAIDE



DÉMARCHES



AIDES





LA MAISON DES SOLIDARITÉS
de la Ville de Talence

Talence

MAISON DES SOLIDARITÉS de la Ville de Talence

 Association Familiale

 Espoir pour Tous

 Les Restos du Cœur

 Saint-Vincent-de-Paul

 Secours Catholique

 Secours Populaire

Talence

édito

Aider au quotidien les plus fragiles est un devoir qui ne saurait être mené sans un lien fort avec les associations caritatives et leurs bénévoles.

Afin de faciliter leur action et de permettre aux bénévoles de recevoir le public dans les meilleures conditions, la Ville a souhaité créer un lieu unique réunissant six associations. Cet espace d'accueil permet de renforcer les liens entre eux et par conséquent l'essentielle cohérence des actions que nous menons collectivement. **Nous souhaitons que ce lieu porte l'ambition d'un projet exemplaire** : espace solidaire, chaleureux et ouvert à tous. J'ai souhaité qu'il soit clairement identifié, fonctionnel et accueillant pour que tout Talençais rencontrant des difficultés puisse trouver du soutien et un accompagnement dans ses démarches.

Ce nouvel espace représente la politique sociale que je souhaite pour Talence : des associations mobilisées soutenues par des initiatives municipales volontaristes.

Notre objectif est de lutter, main dans la main, contre la précarité afin de permettre aux personnes dans le besoin de trouver les clés pour un nouveau départ..

Emmanuel SALLABERRY
Maire de Talence



Bienvenue à la MAISON DES SOLIDARITÉS

En complément des solidarités de proximité portées par le CCAS, la Ville de Talence propose un lieu moderne et ouvert dédié à l'aide, l'écoute et la bienveillance, en coopération avec six associations talençaises et leurs bénévoles.

◦ POUR QUI, POUR QUOI ? ◦



✓ Aider et accompagner les personnes fragiles, démunies ou précaires



✓ Apporter un soutien matériel et moral, informer et faciliter l'accès aux droits (sociaux, sanitaires...)



✓ Favoriser l'accès aux loisirs, à la culture et au bien-être



✓ Développer les échanges, les rencontres, les synergies, le partage



✓ S'engager dans une démarche de développement durable, de lutte contre le gaspillage et de soutien à l'économie du partage.

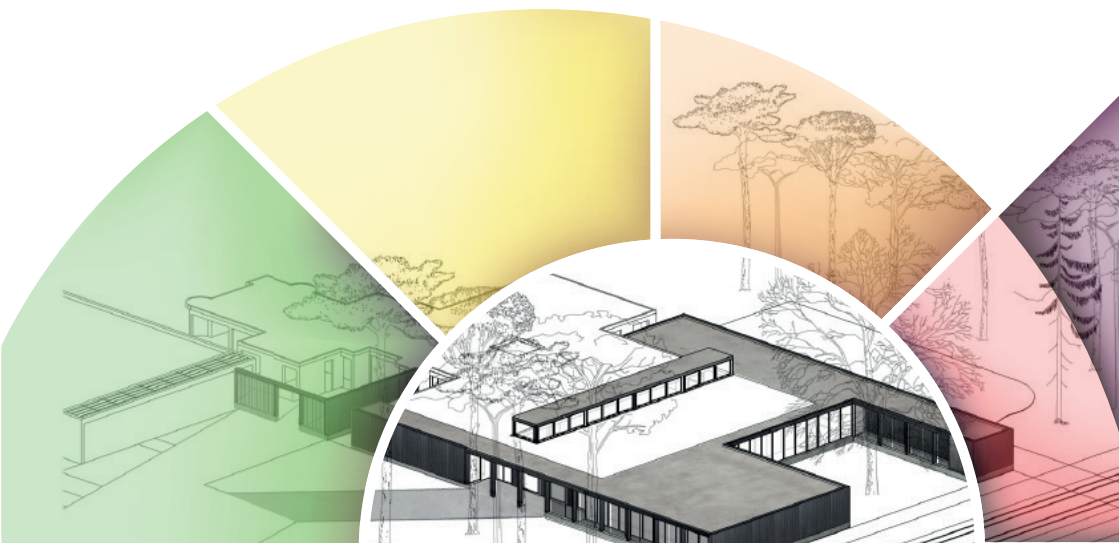

Pour
VOUS !

Salle de bien-être, douches, espace numérique, vestiaire solidaire, distribution d'aide alimentaire, aides aux devoirs.

Six ASSOCIATIONS

> ASSOCIATION FAMILIALE DE TALENCE

Tél. : 05 56 37 69 90 / assofamilialetalence@gmail.com

L'Association Familiale de Talence existe depuis 1945 et organise diverses «bourses et braderies» créant un esprit d'entraide entre ses adhérents. Ces manifestations donnent une seconde vie aux vêtements et objets.

- ✓ Les dons faits à l'association sont vendus lors de «braderies»
- ✓ Le produit des ventes sert à aider les familles en difficulté
- ✓ L'association propose également des activités manuelles pour adultes

> ESPOIR POUR TOUS

Tél. : 06 61 56 96 47 / espoirpourtous33400@gmail.com

Cette association lutte contre la précarité et le gaspillage alimentaire.

- ✓ Distribution deux fois par semaine de produits frais invendus collectés dans les magasins partenaires (moyennant une participation symbolique)
- ✓ Couscous solidaire gratuit mensuel ouvert à tous
- ✓ Vides greniers, animations de quartier
- ✓ Aide aux devoirs

> LES RESTOS DU CŒUR

ad33.talence@restosducoeur.org

Principale activité (sous conditions de ressources) :

- ✓ Distribution alimentaire et de produits d'hygiène appropriés - adultes, enfants - bébés

Activités secondaires (sans conditions de ressources) :

- ✓ Aide à la personne : micro-crédit - vacances estivales
- ✓ Accueil et accompagnement stagiaires (secondaire, universités) et TIG



> SECOURS CATHOLIQUE

Tél. : 06 08 98 76 43 / talence@secours-catholique.org

L'objectif du Secours Catholique est d'accueillir et accompagner les personnes en situation de précarité. À Talence, l'association assure chaque semaine :

- ✓ Un accueil individuel avec proposition d'aide financière, si nécessaire
- ✓ Un accueil convivial afin de créer du lien social



> SECOURS POPULAIRE

Tél. : 05 56 04 45 85 / talence@spf33.org

Le comité de Talence du Secours Populaire Français est une association à but non lucratif qui intervient auprès des personnes victimes de l'injustice sociale, de la misère, de la faim etc.

Le Secours Populaire, à travers ses bénévoles, délivre des aides alimentaires et financières aux familles et permet au plus grand nombre d'enfants de bénéficier de séjours de vacances solidaires.



> SAINT-VINCENT-DE-PAUL

Tél. : 06 69 43 16 91 / svptalence@gmail.com

La conférence Saint-Vincent-de-Paul Notre-Dame de Talence est l'implantation locale de la Société Saint-Vincent-de-Paul. L'offre de service de l'association se décline en trois axes :

- ✓ Lutte contre les solitudes : visites aux personnes isolées à domicile et en institution
- ✓ Accueil solidarité : écoute, aide alimentaire
- ✓ Jardin participatif



Le Dôme

À côté de la Maison des solidarités, retrouvez aussi au sein du Dôme, un café, un espace France Services, une médiathèque, un centre social et culturel, une salle polyvalente, un espace d'expositions, des permanences d'accès aux droits, un centre d'animation jeunes...



LA MAISON DES SOLIDARITÉS
de la ville de Talence

MAISON DES SOLIDARITÉS

de la Ville de Talence

O U V E R T A U P U B L I C

- LUNDI : 10h - 12h / 14h - 18h
- MARDI : 10h - 12h / 14h - 17h
- MERCREDI : 10h30 - 15h
- JEUDI : 10h - 12h / 14h - 18h
- VENDREDI : 10h - 12h / 14h - 17h
- SAMEDI : 12h - 15h
- DIMANCHE : fermé

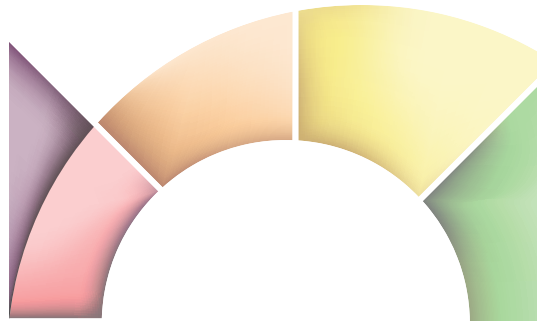

MAISON DES SOLIDARITÉS
211 avenue de Thouars, 33400 Talence
Bus Liane 8 arrêt « Le Dôme »
Station Vcub « Thouars »

LA MAISON DES SOLIDARITÉS A REÇU LE SOUTIEN FINANCIER DU FEDER



UNION EUROPÉENNE
Fonds Européen de
Développement Régional

