

Talence

MÉTA

MORPHOSES

Histoire et évolutions de la ville de Talence

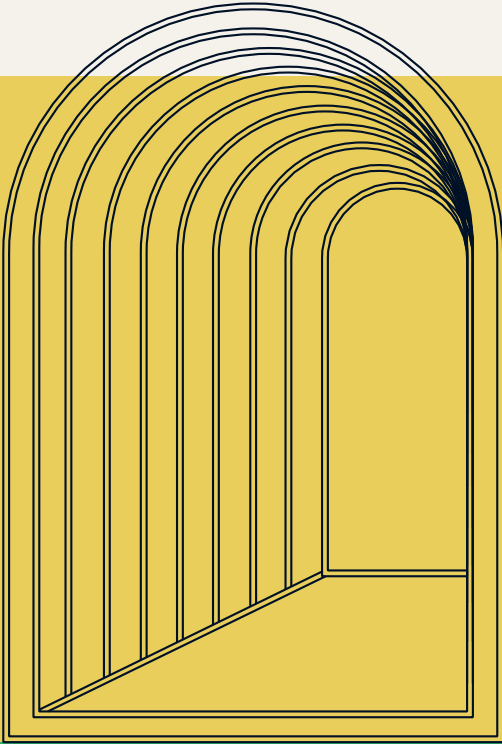

du 20
au 22
Sept.
2024

DANS LE CADRE
DES JOURNÉES
EUROPÉENNES
DU PATRIMOINE

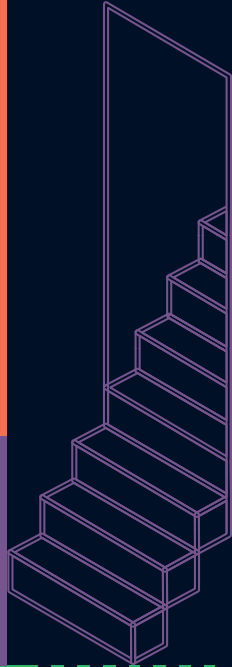

CONFÉRENCES - VISITES
CIRCUITS PÉDESTRES
EXPOSITIONS

 Talence
PATRIMOINE



 talence.fr



DÉCOUVREZ TALENCE AU GRÉ DE SES MÉTAMORPHOSES !

Au long des siècles, la ville s'est métamorphosée : des voies romaines aux châteaux du Moyen-Âge en passant par l'industrialisation au XIX^e siècle ou encore le développement résidentiel à partir des années 60, Talence offre un paysage urbain très diversifié lié à son évolution historique.

Du vendredi 20 au dimanche 22 septembre, la Ville vous propose ainsi de retracer son histoire à travers expositions, conférences et visites !

Plus d'infos sur : talence.fr/jep



Et pendant tout le mois de septembre,

Exposition « Évolution et urbanisation de la ville de Talence »

Découvrez l'histoire de Talence de ses origines à nos jours et son agrandissement via les grands itinéraires !

Exposition itinérante pendant un an

 Lancement au square Pineau

Vendredi 20 septembre

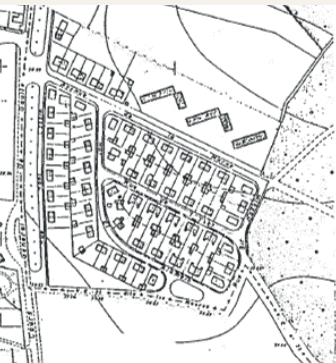

Urbanisation du quartier de Compostelle et de Thouars

CONFÉRENCE

→ Par Michel Clément, président de l'association Souvenirs de Talence

Cette conférence vous invite à découvrir l'évolution du quartier de Compostelle et du quartier de Thouars, en passant par la création du lotissement « Les Anciens Combattants ».

🕒 14h 📍 Auditorium de la médiathèque Castagnéra

Sur inscription, 60 pers. maximum patrimoine@talence.fr

16 - TALENCE - Usine Boyer et la Passerelle du Chemin de



Au fil de la voie ferrée

VISITE GUIDÉE

→ Avec Fabienne Labat, guide-conférencière

Parcs, jardins partagés et bâti ont remplacé les usines implantées autrefois de part et d'autre de la voie ferrée : cette balade entre passé et présent vous emmènera à la découverte de toute l'effervescence industrielle qui y régnait !

🕒 17h 📍 Départ : entrée du parc Triaire, rue Armand Leroi (en face du collège Henri Brisson)

Sur inscription, 25 pers. maximum patrimoine@talence.fr



Les ex-voto, expression d'un art populaire et d'un souvenir

INAUGURATION DE L'EXPOSITION

Cette exposition vous présentera les 10 ex-voto et leur histoire : l'occasion, à travers ces objets insolites, de retracer le pèlerinage des marins.

🕒 18h30 📍 Forum des Arts & de la Culture

Exposition du 20 septembre au 2 novembre

Samedi 21 septembre



A. H. Villa Bengale, TALENCE (Gironde)

Voyage dans le temps entre le plantier de Pisselèbre et le domaine de Bengale

🕒 VISITE GUIDÉE

→ Avec **Pierre Bernard**, président de l'association Mémoire et Patrimoine

Cette visite vous propose d'embarquer pour un voyage dans le temps ! Parcourez les rues à consonance hindouiste et découvrez leurs trésors : la maison médicale devenue Villa, la maison Labro, l'église du Christ Rédempteur...

🕒 11h 📍 Quartier de la Villa Bengale

Sur inscription, 20 pers. maximum patrimoine@talence.fr



Campus, un itinéraire à travers les siècles

🕒 VISITE GUIDÉE

→ Avec **Fabienne Labat**, guide-conférencière

Le campus est riche d'un patrimoine varié allant de la chartreuse XVIII^e à l'architecture d'après-guerre. Le portail, du renommé ferronnier d'art Raymond Subes, vient côtoyer les sculptures de Gaston Schnegg. Un voyage dans l'histoire de l'art et de l'architecture !

🕒 14h30 📍 Départ : 351 cours de la Libération
(devant le portail d'entrée de l'université)

Sur inscription, 20 pers. maximum patrimoine@talence.fr



Genèse de l'université

📖 CONFÉRENCE

→ Par **Gilles Ragot**, professeur en Histoire de l'art contemporain à l'université Bordeaux Montaigne

L'installation de l'université de Bordeaux à Talence a profondément modifié la physionomie de la ville. Cette conférence vous retracera les grandes étapes de la mutation urbaine et architecturale qui a fait de Talence, associée à Pessac et Gradignan, l'un des plus grands centres universitaires de France !

🕒 18h30 📍 Forum des Arts & de la Culture

Sur inscription, 70 pers. maximum patrimoine@talence.fr

Dimanche 22 septembre



A. H. Villa Bengale, TALENCE (Gironde)

Voyage dans le temps entre le plantier de Pisselèbre et le domaine de Bengale

🕒 VISITE GUIDÉE

→ Avec **Pierre Bernard**, président de l'association Mémoire et Patrimoine

Cette visite vous propose d'embarquer pour un voyage dans le temps ! Parcourez les rues à consonance hindouiste et découvrez leurs trésors : la maison médicale devenue Villa, la maison Labro, l'église du Christ Rédempteur...

🕒 11h 📍 Quartier de la Villa Bengale

Sur inscription, 20 pers. maximum patrimoine@talence.fr



Sur les pas des grands noms de l'architecture contemporaine

🕒 VISITE GUIDÉE

→ Avec **Fabienne Labat**, guide-conférencière

Plusieurs édifices talençais sont l'œuvre de figures emblématiques de l'architecture contemporaine telles que Norman Foster, Claude Ferret, Yves Salier, Edmond Lay. Une visite qui vous emmènera de surprise en surprise !

🕒 14h 📍 Départ : 740 cours de la Libération
(devant le portail de l'École Nationale Supérieure d'Architecture et de Paysage)

Sur inscription, 20 pers. maximum patrimoine@talence.fr



Thouars par les chemins de traverse

🕒 VISITE GUIDÉE

→ Avec **Fabienne Labat**, guide-conférencière

Entre itinéraires historiques et nouvelles voies, entre bois et zone urbaine, vous découvrirez comment patrimoines bâti et naturel se mêlent pour créer, sur l'ancien domaine privé de Thouars, un espace de rencontres et d'échanges.

🕒 16h30 📍 Départ : devant le château de Thouars
(côté stade nautique)

Sur inscription, 20 pers. maximum patrimoine@talence.fr

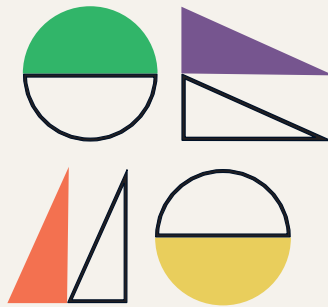

**À votre guise et selon vos envies,
explorez Talence grâce aux parcours patrimoine !**



Testez aussi nos parcours sur l'appli Explorama
pour découvrir tout en vous amusant : talence.fr/explorama

RENSEIGNEMENTS : Service patrimoine
05 56 84 34 86 - patrimoine@talence.fr