

Talence

2024 | 2025

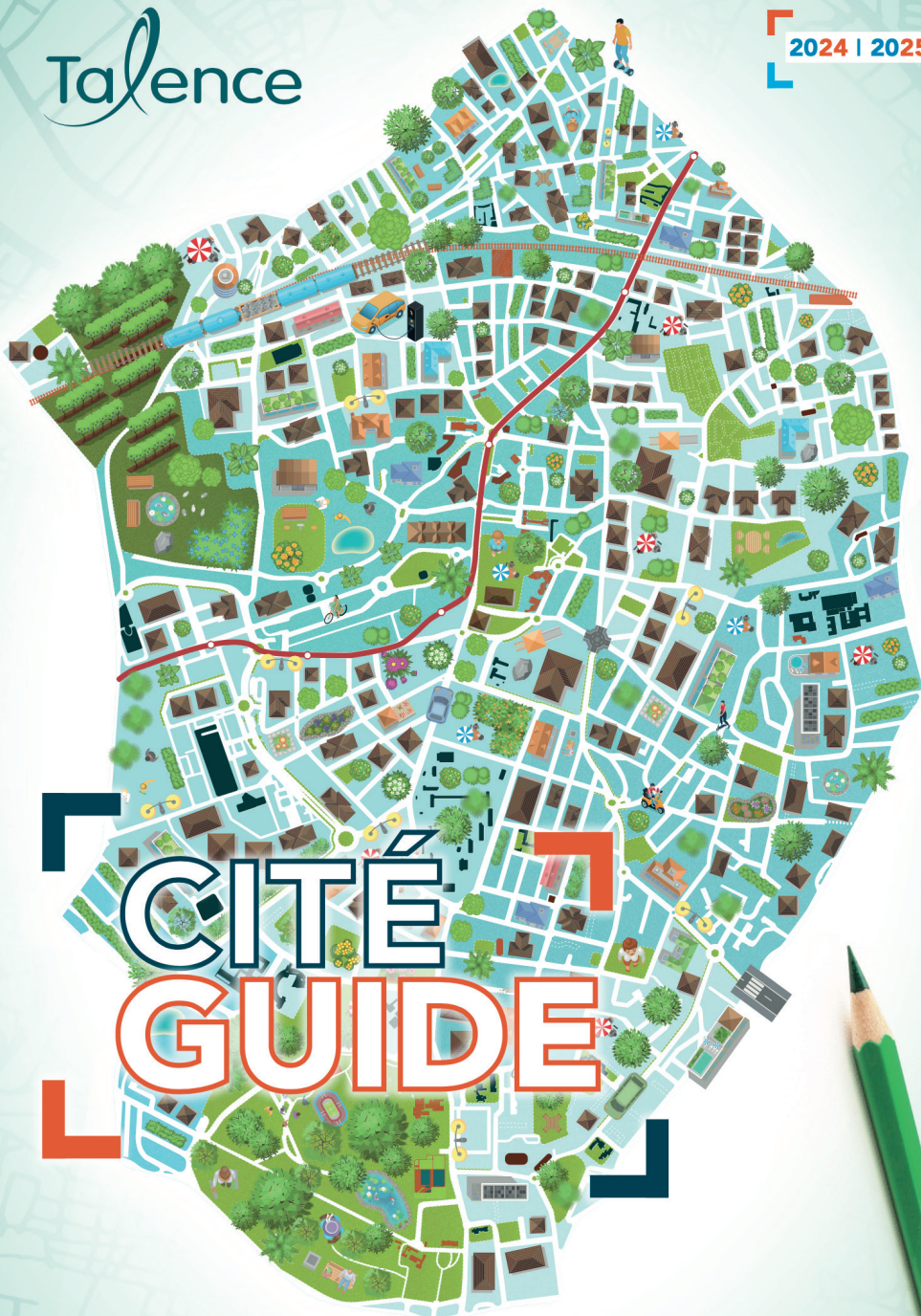

CITÉ GUIDE

BLOTTIERE
IMMOBILIER

05 57 99 72 30

VENDEURS ... nous vous OFFRONS

- Une estimation avec rapport d'expertise à la clé
- L'intégralité des diagnostics obligatoires*
- Un cadeau d'une valeur de 1500€ TTC*

*offre soumise à conditions consultable en agence

82 rue du 14 Juillet - Talence
 transaction@blottiereimmo.fr
 www.blottiereimmo.fr

05 57 99 72 30

Tram B
St Genès

carte professionnelle CPI 3301 2017 000 020 902 délivrée par

FNAM

Talence

**TALENCE
SE RACONTE EN VIDÉO**

DEUX MINUTES
POUR RE-DÉCOUVRIR
LA VILLE ET SES
RICHESSES

Ville de Talence
 @villedetalence
 Ville de Talence

www.talence.fr/decouvrir

**ASTRONOMIE
ESPACE OPTIQUE**

LE PLUS GRAND CHOIX DU SUD-OUEST
PRIX COMPETITIFS

Lunettes astronomiques Télescopes Jumelles
 Longues vues Microscopes Loupes binoculaires
 Loupes de lecture

> Magasins : 230 / 253 rue de Pessac - Barrière de Pessac à Bordeaux du lundi au samedi de 9h à 19h

Tél 05 56 98 55 58

> Boutique en ligne
www.astronomieespaceoptique.com



EDITO

Talence est indéniablement une ville où il fait bon vivre, à tous les âges de la vie. Une ville à taille humaine, pour tous et où chacun peut trouver sa place.

Notre commune est avant tout un territoire de découvertes. Qu'elles soient artistiques, culturelles, scientifiques, naturelles ou architecturales, ses richesses ne sont plus à démontrer. Nombreuses sont les possibilités de rencontres et d'apprentissages, de découvertes et de surprises. Les occasions de vous approprier Talence sont variées, qu'elles se nichent au cœur d'un des parcs de la ville, d'une exposition, d'un concert, d'un événement culturel comme sportif ou encore au détour d'une initiative associative ou économique.

Chaque jour, c'est vous qui composez cette ville aux multiples facettes. C'est vous qui la façonnez. Les initiatives citoyennes sont foisonnantes et aucune occasion ne manque pour vous faire participer à la vie talençaise. Nous avons l'intime conviction que chacune et chacun a sa pierre à apporter à l'édifice et que votre implication est la condition indispensable pour développer une commune vivante, qui évolue en restant, à chaque instant, adaptée à vos besoins.

Cette volonté d'encourager le partage se retrouve dans la création permanente de lieux adaptés et de rendez-vous festifs pour que vous soyez pleinement actrices et acteurs de la vie de la cité.

Et parce que notre ambition est de vous offrir un cadre de vie apaisé et de faciliter votre quotidien, vous retrouverez dans ce Cité Guide toutes les adresses utiles pour naviguer parmi les possibilités qu'offre Talence. Santé, associations, éducation, sport, action sociale... Tous les secteurs s'ouvrent à vous et vous pouvez compter sur le formidable entrain des associations et de leurs bénévoles pour vous accompagner dans vos envies.

Vous avez ainsi entre les mains l'essentiel de ce qui fait votre ville et qui vous permettra d'en profiter et de participer à son dynamisme. À vous de vous en saisir et de faire battre, chaque jour un peu plus fort, le cœur de Talence.

Emmanuel SALLABERRY
Maire de Talence



AGENCE DE VOYAGES

Voyages à la carte - Forfaits touristiques -
Séjours balnéaires - Voyages de noces - Croisières

Sur Rendez-vous
05 56 46 53 45

204 Cours du Maréchal Gallieni
33 400 Talence



www.voyage-el-vous.com
contact@voyage-el-vous.com
Membre réseau Tourcom - APST

AMBULANCES ASM 33



16 RUE PABLO PICASSO
33140 VILLENAVE D'ORNON

16 RUE ALFRED DE MUSSET
33400 TALENCE

05 56 04 44 80

Atelier d'Horlogerie

ERIC CHARRAUD

Tous services sur vos montres
Pile . Etanchéité . Révision . Bracelet



82 rue du 14 Juillet - TALENCE

Tél 05 56 84 10 84

ateliercharraud@gmail.com  gratuit

35 ans d'expérience

L'atelier de CHRISTOPHE

Coiffeur - Coloriste

Sur rendez-vous
Lundi au Samedi 9h / 19h30
Vendredi Nocturne jusqu'à 20h30

Tél : 05 56 80 65 00

258 Cours Gambetta
33400 TALENCE
Tram B - Arrêt Talence Centre Forum



RETROUVEZ ÉGALEMENT CES
INFORMATIONS SUR :

<https://www.talence.fr>

MAIRIE DE TALENCE
Tél. : 05 56 84 78 33
info@talence.fr

BP 10 035 /
Rue du professeur Arnozan
33 401 Talence CEDEX

Horaires d'ouverture :

Lundi au mercredi :
12h30-19h

Jeudi et vendredi :
8h30-12h / 13h-16h30

GUIDE DE LA VILLE DE TALENCE 2024/2025

N° ISSN : 1247-7680
Dépôt légal à parution : Tirage 29 000 ex.

Directeur de la publication : Emmanuel Sallaberry
Rédacteur en chef : Stéphane Boulon
Réalisation graphique : service communication

Impression : Imprimerie Laplante
Parc d'activités Mérisud,
3 Imp. Jules Hetzel
33700 Mérignac
Tél. : 05 56 97 15 05

Publicité :
Service communication
Tél. : 05 56 84 78 19

Ce document est imprimé
sur du papier 100% recyclé

13

Action /
Solidarité /
Handicap

27

Emploi /
Développement
économique

37

Enseignement

51

Jeunes

59

Santé

69

Sports

77

Vie associative /
Proximité

5

Mairie

19

Culture

33

Petite enfance

41

Écologie
urbaine

55

Logement

63

Seniors

75

Talence festive

83

Vie pratique

Talence

GRAND
30m
PEIXOTTO
MARGAUT

GRAND Peixotto / Margaut

UN ESPACE DE VIE ET DE RESPIRATION
EN CŒUR DE VILLE



talence.fr/gpm

Saumon Fumé Bordelais



Transformé et fumé sur place
Saumon Irlandais
Saumon Label Rouge* Ecosse
Truite des Pyrénées
Plats Cuisinés
* issu de l'agriculture

Ouverture du Mardi au Samedi



Barrière de Pessac . 78 Bvd George V
33000 BORDEAUX . Tél : 05 57 21 61 53

Talence MAIRIE
MOBILE
Mes démarches à proximité



LA MAIRIE VIENT À VOUS !

Un bus aménagé se déplace sur
le territoire pour venir à votre rencontre

L'atelier

TAPISSIER - DÉCORATEUR - RÉFECTION - CONFECTION
Rideaux - Sièges - Canapés - Literie - Tissus d'Ameublement

JEAN-MARC LABEYRIE

25 rue de la Vérité - 33400 Talence
05 56 80 60 11

www.labeyrie-tapissier-decorateur.ovh

DIRECTEUR GÉNÉRAL DES SERVICES



Philippe CARBO

En relation avec Monsieur le Maire et les élus,
encadrement des services administratifs et techniques

Tél. : 05 56 84 78 23
sg@talence.fr

DIRECTEURS & DIRECTRICE GÉNÉRAUX ADJOINTS



Joris CHEYROU

Pôle ville dynamique
et attractive

Tél. : 05 56 84 78 35
j.cheyrou@talence.fr



Nadia PACHA

Pôle proximité,
citoyenneté, solidarités

Tél. : 05 56 84 36 84
na.pacha@talence.fr



Bruno HANNOYER

Pôle aménagement
urbain durable

Tél. : 05 56 84 78 64
br.hannoyer@talence.fr



Aurélien RICHEN

Pôle ressources
et vie éducative

Tél. : 05 56 84 34 65
a.richen@talence.fr

DIRECTEUR DU CCAS



Henri LEPERS

Directeur du CCAS

Tél. : 05 56 84 78 71
h.lepers@talence.fr

CABINET DU MAIRE / COMMUNICATION



Stéphane BOULON

Directeur de la communication /
Cabinet du Maire

Tél. : 05 56 84 78 28
s.boulon@talence.fr



Pierre-Etienne BROUTÉ

Chef de cabinet

Tél. : 05 56 84 78 28
pe.brouté@talence.fr



Marie COPOLATA

Responsable de la
communication

Tél. : 05 56 84 78 19
m.copolata@talence.fr



VOS PRINCIPAUX INTERLOCUTEURS

ALLO TALENCE

Un service de proximité



Une anomalie à signaler ?

Contactez Allo Talence pour une prise en charge rapide, un suivi personnalisé et une réponse sous 72h ouvrées.

Pour un meilleur traitement des demandes et une relation privilégiée à l'utilisateur, la Ville de Talence a créé le service Allo Talence. Il vous permet de signaler des anomalies sur le domaine public concernant :

ÉLECTRICITÉ : pannes d'éclairage public

JEUX PARCS : signalements jeux défectueux

MOBILIER URBAIN APPARTENANT À LA VILLE : bancs, corbeilles, distributeurs de sacs canins

BRIGADE VERTE : végétation sur le domaine public, problème de poubelle, dépôt sauvage, tag

PROPRETÉ : rues, bornes à verres et à vêtements

CHAUSSÉE : trous sur la voirie, état des trottoirs, signalisation routière horizontale (peintures au sol) et verticale (panneaux de police, feux)

EAU : fuites d'eau, eaux usées

MOBILIER DE VOIRIE : de sécurité, de protection (barrières, potelets, etc.)

MOBILIER URBAIN N'APPARTENANT PAS À LA VILLE : abribus, panneaux de publicité

STATIONNEMENT RÉGLEMENTÉ : problème de stationnement n'ayant pas de lien avec des contraventions, horodateur en panne

TRANSPORT : danger sur piste cyclable, vibrations liées aux bus

STATIONNEMENT ALTERNÉ : véhicules fixes

STATIONNEMENT ABUSIF : fourrière

OCCUPATION DU DOMAINE PUBLIC PAR LES CHANTIERS : nuisances

1 SERVICE, 3 POINTS D'ACCÈS :

– Par mail : allo@talence.fr

– Accueil téléphonique du lundi au vendredi de 9h à 18h en continu au **05 56 84 34 84**

– Accueil physique au sein de l'hôtel de ville (bureaux à gauche en entrant) pendant les heures d'ouverture

ACCUEIL GÉNÉRAL DE L'HÔTEL DE VILLE

Tél. : 05 56 84 78 33
accueilgeneral@talence.fr

ACTION SOCIALE

Henri LEPERS
Tél. : 05 56 84 78 71
h.lepers@talence.fr

ADMINISTRATION GÉNÉRALE

Philippe CARBO
Tél. : 05 56 84 78 23
sg@talence.fr

AFFAIRES JURIDIQUES

Dominique MERLIN
Tél. : 05 56 84 78 23
d.merlin@talence.fr

ANIMATION SPORTIVE

Camille BIROT-GARCIA
Tél. : 05 56 84 64 51
animation-sportive@talence.fr

ARCHIVES

Marjorie TROGNON
Tél. : 05 56 84 34 86
m.trognon@talence.fr

ASTREINTE ACCIDENTS ET INCENDIES

(permanences nuits et week-ends)
Port. : 06 22 22 54 95

ATELIERS DU FORUM

Tél. : 05 57 12 29 00
artsplastiques@talence.fr

ATELIER SANTÉ VILLE

Zouina LAMAIRIA
Tél. : 05 56 84 64 18
Port. : 07 60 13 47 01
z.lamairia@talence.fr

AUTORISATIONS D'URBANISME DROIT DE PRÉEMPTION URBAIN

Olivier CALEY
Tél. : 05 56 84 78 64
o.caley@talence.fr

CABINET DU MAIRE

Pierre-Etienne BROUTÉ
Tél. : 05 56 84 78 28
pe.brouté@talence.fr

CARTES NATIONALES D'IDENTITÉ ET PASSEPORTS

Patrick PERSILLON
Tél. : 05 56 84 78 44
p.persillon@talence.fr

CELLULE PROJETS

Tél. : 05 56 84 34 42

CENTRE TECHNIQUE MUNICIPAL

Barthélémy FILLOUX

Tél. : 05 56 84 78 66

batiment@talence.fr

CIMETIÈRE (administration)

Patrick PERSILLON

Tél. : 05 56 84 78 43

p.persillon@talence.fr

CIMETIÈRE

Marion CAILLEAU

Tél. : 05 56 80 30 66

m.cailleau@talence.fr

COMMISSIONS DE SÉCURITÉ

Marion ROUMEGOUX

Tél. : 05 56 84 78 30

erp@talence.fr

COMMERCE ET ÉCONOMIE DE PROXIMITÉ

Franck AZIZA

Tél. : 05 56 84 64 54

faziza@talence.fr

COMMUNICATION

Stéphane BOULON

Tél. : 05 56 84 78 19

s.boulon@talence.fr

CONSEIL MUNICIPAL (préparation - suivi)

Dominique MERLIN

Tél. : 05 56 84 78 23

d.merlin@talence.fr

CULTURE

Angélique GILIBERT

Tél. : 05 57 12 29 00

culture@talence.fr

DÉVELOPPEMENT SOCIAL

Jean-Luc MOULINIER

Tél. : 05 56 84 64 10

jl.moulinier@talence.fr

DÉVELOPPEMENT DURABLE

Tél. : 05 56 84 34 66

mdd@talence.fr

DÉVELOPPEMENT ÉCONOMIQUE

Bertrand COUSIN

Tél. : 05 56 84 36 80

b.cousin@talence.fr

DIRECTION GÉNÉRALE DES SERVICES

Philippe CARBO

Tél. : 05 56 84 78 23

sg@talence.fr

DIRECTION ENFANCE ET VIE ÉDUCATIVE

Laurent FILLATREAU

Tél. : 05 56 84 34 72

centresdeloisirs@talence.fr

DIRECTION DES ESPACES PUBLICS

Céline GERBEAU-MORIN

Tél. : 05 56 84 64 55

st@talence.fr

**DIRECTION DES BÂTIMENTS
ET TRANSITION ÉNERGÉTIQUE**

Patrick DJERBOUA

Tél. : 05 56 84 36 98

stbatiments@talence.fr

**ÉCOLE MUNICIPALE DE MUSIQUE
ET DE DANSE**

Sylvie MASNEUF

Tél. : 05 56 84 36 95

s.masneuf@talence.fr

ÉDUCATION

Laurent FILLATREAU

Tél. : 05 56 84 78 14

centresdeloisirs@talence.fr

ÉLECTIONS, FORMALITÉS ADMINISTRATIVES

Patrick PERSILLON

Tél. : 05 56 84 78 42

elections.talence@talence.fr

EMPLOI

Françoise ISSARTIER

Tél. : 05 56 84 78 95

f.issartier@talence.fr

ENTRETIEN DES BÂTIMENTS COMMUNAUX

Remy GAUTHERON

Tél. : 07 64 09 61 43

rgautheron@talence.fr

ENFANCE

Laurent FILLATREAU

Tél. : 05 56 84 34 72

centresdeloisirs@talence.fr

ENVIRONNEMENT ET PAYSAGE

Erick CHAILLOU

Tél. : 05 56 84 36 50

jardins@talence.fr



ÉTAT-CIVIL

Patrick PERSILLON
Tél. : 05 56 84 78 41
05 56 84 78 44
etat.civil@talence.fr

FINANCES

Serge COLETTE
Tél. : 05 56 84 78 55
s.colette@talence.fr

FORUM DES ARTS & DE LA CULTURE

Angélique GILBERT
Tél. : 05 57 12 29 00
a.gilbert@talence.fr

HANDICAPS

Céline MASSIAT
Tél. : 05 56 84 64 10
handicaps@talence.fr

HYGIÈNE

Tél. : 05 56 84 78 06
hygiene@talence.fr

JEUNESSE ET VIE ÉTUDIANTE

Camille BIROT-GARCIA
Tél. : 05 56 84 78 13
ijtc@talence.fr

LE DÔME

Nicolas MONTEILS
Tél. : 05 56 84 64 10
ledome@talence.fr

LOGEMENT

Barbara ARRAUZAU
Tél. : 05 56 84 78 24
logement@talence.fr

MAISON DES DROITS DE L'HOMME & DU CITOYEN

Nicolas MONTEILS
Tél. : 05 56 84 64 10
mdhc@talence.fr

MARCHÉS DE PLEIN AIR

Bertrand COUSIN
Tél. : 05 56 84 36 80
dev.eco@talence.fr

MARCHÉS PUBLICS

Véronique BRÉTIGNY
Tél. : 05 56 84 34 62
v.bretigny@talence.fr



MÉDIATHÈQUES

Marie-Pierre SCHEMBRI
Tél. : 05 56 84 78 90
mp.schembri@talence.fr

MÉDIATION SOCIALE

Samir OUBAZIZ
Tél. : 06 58 55 75 86
Quartier de Thouars : 07 60 13 34 36
Quartiers de Crespy : 06 23 54 46 32
Quartier de Raba : 06 47 53 04 67
smediation@talence.fr

NOUVEAUX TALENÇAIS

Allo Talence
Tél. : 05 56 84 78 33
accueilgeneral@talence.fr

OBJETS TROUVÉS

Police Municipale
Tél. : 05 56 84 78 22
police.municipale@talence.fr

PARTICIPATION CITOYENNE

François DELPEUCH
Tél. : 05 56 84 78 47
participation.citoyenne@talence.fr

PATRIMOINE COMMUNAL (administration)

Loïc LE BIAN
Tél. : 05 56 84 78 64
l.lebian@talence.fr

PATRIMOINE HISTORIQUE

Marjorie TROGNON
Tél. : 05 56 84 78 64
m.trognon@talence.fr

PERSONNES ÂGÉES

Service autonomie à domicile
Claire BRÉANT
Tél. : 05 56 84 78 75
maintienadomicile@talence.fr

PÉPINIÈRE D'ENTREPRISES**«Talence Pépinière»**

Bertrand COUSIN
Tél. : 05 56 84 36 80
b.cousin@talence.fr

PETITE ENFANCE

Marjorie WIATROWSKI
Tél. : 05 57 35 16 70
m.wiatrowski@talence.fr

PISCINE**(Stade nautique Henri Deschamps)**

Emeric COURTEILLE
Tél. : 05 56 80 77 33
accueil.snhd@talence.fr

POLICE MUNICIPALE

Xavier MILCENT
Tél. : 05 56 84 78 22
police.municipale@talence.fr

POLITIQUE DE LA VILLE

Jean-Luc MOULINIER
Tél. : 05 56 84 64 10
j.l.moulinier@talence.fr

PROPRETÉ DE LA VILLE

Tél. : 05 56 84 78 66
voirie@talence.fr

RÉGIE MULTISERVICES

Stéphane MANGUIN
Tél. : 05 56 84 78 53
s.manguin@talence.fr

**RÈGLEMENTATION PUBLICITÉ
ET ENSEIGNES**

Olivier CALEY
Tél. : 05 56 84 78 64
o.caley@talence.fr

RELATIONS USAGERS

Nadia PACHA
Tél. : 05 56 84 36 84
na.pacha@talence.fr

RESSOURCES HUMAINES

Sabrina MOTHE
Tél. : 05 56 84 78 54
s.mothe@talence.fr

RESTAURATION MUNICIPALE

Ewen CARADEC
Tél. : 05 56 80 73 96
e.caradec@talence.fr

SALLES MUNICIPALES (attributions)

Ludovic MUNAR
Tél. : 05 56 84 64 14
reservationsalle@talence.fr

SENIORS

Béatrice DARBO
Tél. : 06 28 80 21 24
b.darbo@talence.fr
N° vert 0 800 49 36 36

SITE INTERNET

Estelle PETIT
Tél. : 05 56 84 78 19
e.petit@talence.fr

STADE PIERRE-PAUL BERNARD

Alexandre JARRY
Port. : 06 22 22 55 24
al.jarry@talence.fr

SPORTS

Julie MUNOZ-SOTO
Tél. : 05 56 84 78 35
j.munozsoto@talence.fr

STATIONNEMENT

Tenesty FRANÇOIS
Tél. : 05 56 84 64 44
stationnement@talence.fr

URBANISME

Olivier CALEY
Tél. : 05 56 84 78 64
o.caley@talence.fr

VOIRIE, MOBILITÉ ET ESPACES PUBLICS

Benoît LEBLAY
Tél. : 05 56 84 64 55
st@talence.fr





Emmanuel SALLABERRY
Maire
Conseiller métropolitain



Frédérique FABRE-TABOURIN
Première adjointe
Grands projets de la ville de demain, patrimoine, habitat et urbanisme



Jeanne SALLET
Deuxième adjointe
Éducation, périscolaire, centres de loisirs, entretien des bâtiments communaux, accueil de l'enfant, proximité, citoyenneté



François JESTIN
Troisième adjoint
Suivi du projet de mandat, finances, voirie, propriétés communales, stationnement, circulation



Sophie RONDEAU
Quatrième adjointe
Transition écologique, espaces verts, ville à énergie positive, marketing, participation citoyenne, vie associative, salles municipales



Vincent BESNARD
Cinquième adjoint
Culture, relations internationales et jumelages



Danièle CASTAGNERA
Sixième adjointe
Qualité de vie des seniors



Charley GIRON
Septième adjoint
Emploi et insertion professionnelle, économie sociale et solidaire



Jacqueline CHADEVOST
Huitième adjointe
Petite enfance



Salem ERCHOUK
Neuvième adjoint
Cohésion sociale, politiques de prévention et politique de la Ville



Laetitia THOMAS-PITOT
Dixième adjointe
Ressources humaines et qualité de vie au travail



Frédéric FARGUES
Onzième adjoint
Sports



Isabel MADRID
Douzième adjointe
Actions innovantes de Ville, attractivité du territoire, suivi du projet "Crespy demain", santé et aide à la parentalité



Mathieu COLDEFY
Treizième adjoint
Économie, commerce, marchés, innovation et développement économique intercommunal



Chantal CHABBAT
Quatorzième adjointe
Ville pour tous, plan handicap, ville inclusive, lutte contre les précarités



Mathieu JOYON
Quinzième adjoint
Sécurité publique et protection de l'espace urbain



Jean-Jacques BONNIN
Seizième adjoint
Centre Technique Municipal, plan lumière, suivi des chantiers de ville, commissions de sécurité, suivi du plan communal de sauvegarde

Pour contacter vos élus : 05 56 84 78 28 - cabinet@talence.fr
www.talence.fr/elus

**Dorian ALOY**

Conseiller municipal
Relations avec les
associations
sportives

**Stéphane DELGADO**

Conseiller municipal
Ville numérique et
informatique, lutte contre
les moustiques

**Guillaume HANOTIN**

Conseiller municipal

**Gérald JEAN**

Conseiller municipal
Lutte contre les
atteintes au cadre de vie

**Jenny LUDLOW**

Conseillère municipale
Jardins partagés, politiques
de réduction des déchets,
aide à la création
d'entreprise

**Brigitte SERRANO-UZAC**

Conseillère municipale
Formation et gestion
prévisionnelle de
l'emploi territorial

**Isabelle BALLIGAND**

Conseillère municipale
Éducation à
l'environnement, protection
animale, protection et
promotion de la biodiversité

**Josiane DESGUERS**

Conseillère municipale
Promotion des liens
intergénérationnels

**Fabienne HELBIG**

Conseillère municipale
Égalité et lutte contre les
discriminations
Conseillère
métropolitaine

**Jean-François LAROSE**

Conseiller municipal
Jeunesse et vie
étudiante

**Héliène MICOINE**

Conseillère municipale
Logement

**Alain CAZABONNE**

Maire honoraire
Conseiller municipal
Sénateur de la Gironde
Conseiller métropolitain

**Guillaume GARRIGUES**

Conseiller municipal
Nouvelles mobilités,
transports, plan piéton et
vélo métropolitain
Conseiller métropolitain

**Dominique IRIART**

Conseillère municipale
Grands projets partenariaux,
restauration municipale et
alimentation bio et durable

**Noëlle LARTIGUES**

Conseillère municipale
Œuvres et associations
caritatives

**Christian PÈNE**

Conseiller municipal
Relations avec les Anciens
combattants
et cérémonies
patriotiques

**Simone BONORON**

Conseillère municipale
Conseillère
métropolitaine

VOS ÉLUS DE L'OPPOSITION

GRUPE TALENCE EN TRANSITION

**Isabelle RAMI**

Conseillère municipale
Conseillère
métropolitaine

**Maud DUMONT**

Conseillère municipale
Conseillère
départementale

**Christian BARDIN**

Conseiller municipal

**Denise**

GREGLARD-NÉDÉLEC
Conseillère municipale

**David BIMBOIRE**

Conseiller municipal

**Monique DE MARCO**

Conseillère municipale
Sénatrice de la Gironde

**Amilcar MARTILY**

Conseiller municipal

**GRUPE NOUVEL
ESPRIT TALENCE****Christine QUÉLIER**

Conseillère municipale

**GRUPE
TALENCE DEBOUT !****Xavier LJOLIOT**

Conseiller municipal

Vous trouverez sur le site Internet de la mairie les renseignements pratiques pour obtenir les principaux documents administratifs et effectuer vos démarches les plus courantes : www.talence.fr

ATTESTATION D'ACCUEIL

Service des formalités administratives

Se renseigner sur place ou en ligne pour les pièces à fournir.

Attention, l'attestation est payante et son obtention n'est pas immédiate ; il faut prévoir une semaine de délai.

CARTE D'IDENTITÉ PASSEPORT

Service CNI / Passeport

Le dépôt des dossiers se fait **uniquement sur rendez-vous**. Vous pouvez prendre rendez-vous, faire une pré-demande, acheter des timbres dématérialisés et obtenir toutes les informations nécessaires sur le site :

www.talence.fr/cni-passeport

Les délais de réalisation des titres en préfecture sont parfois longs, **n'attendez pas le dernier moment**.

DEMANDE D'ACTE D'ÉTAT-CIVIL

En Mairie ou sur www.talence.fr

Rubrique « Je souhaite / Faire ou refaire mes papiers d'identité », ou sur le site : <https://www.service-public.fr>

CERTIFICAT DE RÉSIDENCE

Service des formalités administratives

Certificat délivré à tout Talençais pour les autorités étrangères. **Présenter un justificatif de domicile** récent et personnel et une carte d'identité.

CERTIFICAT D'HÉRÉDITÉ

Service de l'État-civil

Pour une somme inférieure à 5 336 €, se rendre à la mairie du **dernier domicile** du défunt ou des héritiers. **Présenter le livret de famille** de la personne décédée. À défaut, un document établi en présence de deux témoins majeurs non parents ou alliés entre eux et la personne décédée et les héritiers.

Pour une somme supérieure à 5 336 €, se rendre chez le notaire chargé de la succession.

COPIE CONFORME

Service des formalités administratives

Venir avec la **photocopie et l'original** (uniquement à la demande expresse d'une autorité étrangère). **Attention : tous les documents ne peuvent être certifiés conformes** (se renseigner auprès du service).

DÉCLARATION DE DÉCÈS

Agence de pompes funèbres ou service cimetière de la Mairie

Présenter le **livret de famille et le certificat de décès délivré par le médecin**, dans un délai de 24 h suivant le décès.

DÉCLARATION DE NAISSANCE

Pièces à fournir à la Mairie du lieu de naissance : **livret de famille, certificat d'accouchement et éventuellement les reconnaissances anticipées et la déclaration de choix de nom**, dans un délai de cinq jours suivant la naissance.

INSCRIPTION SUR LES LISTES ÉLECTORALES

Service des élections

Pour les personnes ayant changé de domicile, y compris à l'intérieur de la commune, au cours de l'année, ainsi que les personnes atteignant l'âge de 18 ans. L'inscription se fait **sur présentation de la carte d'identité**, d'un justificatif de domicile récent personnel de **moins de 3 mois** ainsi que du livret de famille (si besoin). Possibilité d'effectuer la démarche via le site service-public.fr

LÉGALISATION DE SIGNATURE

En mairie au service des formalités administratives.

Fournir un justificatif de domicile à Talence et une pièce d'identité.

RECENSEMENT MILITAIRE

À la Mairie du domicile, service des formalités administratives

Les jeunes filles et les jeunes gens doivent se présenter dans les trois mois qui suivent leur seizième anniversaire, munis du livret de famille et d'une pièce d'identité.

À l'issue, le service leur fournira une attestation de recensement.

RECENSEMENT DE LA POPULATION

Le recensement permet d'établir la population officielle de la commune. Il fournit des informations sur les caractéristiques de la population : âge, profession, moyens de transport utilisés, conditions de logement...

Ce recensement est obligatoire.

Tous les ans, des agents recenseurs effectuent une tournée de reconnaissance des quartiers concernés pour repérer les logements et avertir de leur passage.

Les informations personnelles recueillies sont protégées (procédures Cnil et respect RGPD). Le recensement de la population est gratuit.

Ne répondez pas aux sites qui vous réclament de l'argent.



ACTION SOCIALE

SOLIDARITÉ / HANDICAPS



Le CCAS est un établissement public communal dirigé par un conseil d'administration présidé par le Maire. Il est chargé de mener une action générale de soutien aux personnes et de développement social sur la commune. Il se situe au rez-de-chaussée de l'hôtel de ville.



ACCUEIL SOCIAL

Tél. : 05 56 84 78 71

Accueil personnalisé (orientation vers les services publics, associatifs...). Informations sociales générales et mise en relation avec les services. Dispositifs de droit commun.

Aide administrative et conseils.

Dans le cadre de la dématérialisation des demandes administratives, un conseiller numérique peut vous recevoir sur rendez-vous en cas de difficulté. Vous pouvez vous rapprocher de l'accueil du CCAS. Vous pouvez également vous rendre à l'espace France services au Dôme pour vous faire aider dans vos démarches administratives.

SERVICE ASOI

(ACCUEIL SOCIAL ORIENTATION ET INSERTION)

Tél. : 05 56 84 78 71

Responsable : Nicolas Tauzin

Accompagnement individualisé des personnes sans enfant mineur à charge

Aide à la constitution de dossiers :

- pour le logement : Fonds de solidarité pour le logement (FSL), allocation logement...
- pour l'énergie : Fonds de solidarité pour le logement
- pour la santé : par la CSS (Complémentaire santé solidaire), Aide Médicale de l'État, MDPH...
- pour des problèmes financiers : surendettement, accès au Revenu de solidarité active (RSA) socle, prime d'activité...
- domiciliation

- accompagnement social : un soutien aux démarches, à la mise en place d'actions favorisant la vie sociale et l'autonomie. Le service est désigné, par le Conseil départemental référent unique pour certains bénéficiaires du RSA
- prestations du CCAS : aides sociales légales, aides sociales facultatives, permanences d'écrivain public.

SAD

(SERVICE AUTONOMIE À DOMICILE)

Tél. : 05 56 84 78 75

Responsable : Claire Bréant

Espace ressources : écoute, accueil, information et orientation sur toutes les situations concernant les personnes âgées et porteuses de handicap.

Aide à la constitution de dossiers

- Prestations (sous conditions) : aide à domicile, repas à domicile, buanderie, résidences autonomie, sortir +, courses lourdes et collectives.
 - Accès aux droits : aide sociale, placements en établissement, allocation personnalisée à l'autonomie.
- Détails p. 64

LES TRANSPORTS SOLIDAIRES

La tarification solidaire de TBM, calculée sur la base de votre quotient familial, donne accès à des tarifs préférentiels, jusqu'à la gratuité. Infos et inscriptions sur : tarificationsolidaire.bordeaux-metropole.fr
La carte Solidaire de la Nouvelle-Aquitaine peut se créer en ligne : cartesolidaire-nouvelle-aquitaine.cba.fr
En cas de difficulté, vous pouvez vous rendre à l'accueil du CCAS.

MAISON DES SOLIDARITÉS

www.talence.fr/maison-des-solidarites

211 avenue de Thouars

En complément des solidarités de proximité portées par le CCAS, la Ville de Talence propose un lieu moderne et ouvert dédié à l'aide, l'écoute et la bienveillance, en coopération avec six associations talençaises et leurs bénévoles.



MAISON DU DÉPARTEMENT DES SOLIDARITÉS DES GRAVES OU PÔLE TERRITORIAL - CIRCONSCRIPTION TALENCE

Tél. : 05 56 80 54 64

Fax. : 05 56 04 36 47

226 cours Gambetta

Directrice : Evelyne Delay

Le Pôle est un service public de proximité du Conseil départemental composé de plusieurs services. **Vous y trouverez des professionnels aux compétences complémentaires** (secrétaires médico-sociales, assistantes sociales, médecins de PMI, sage-femmes, puéricultrices, psychologues, évaluateurs de l'Allocation personnalisée d'autonomie...).

Horaires d'ouverture : 8h30 à 12h30 et 13h30 à 17h15 sauf le vendredi 16h15
Horaires d'été du 1^{er} juillet au 31 août : ouverture à 9h

QUELLES SONT LES MISSIONS DU PÔLE ?

- **Une mission d'accueil** : écoute, information, orientation des personnes en fonction de leur demande
- **Une mission de lutte contre les exclusions en direction des familles** : favoriser l'accès aux droits, conseiller et accompagner les personnes dans leur démarche, soutien budgétaire, accès et maintien dans le logement, prévention des expulsions locatives...
- **Une mission d'insertion**
- **Une mission de prévention et de protection de l'enfance** : soutenir les parents dans l'éducation de leurs enfants (conseils, accompagnement social, aides éducatives à domicile...)
- **Une mission d'orientation des bénéficiaires du RSA**
- **Une mission de développement social dans les quartiers en partenariat avec les acteurs locaux** (Mairie, centre social, bailleurs sociaux, club de prévention...)
- **Une mission d'aide au maintien à domicile** des personnes âgées par le biais de l'Allocation Personnalisée d'Autonomie. Pour cela, contacter la plateforme d'accueil autonomie.
Tél. : 05 56 99 66 99

L'ÉQUIPE DU SERVICE SOCIAL

Le service social reçoit, sur rendez-vous, les **familles ayant des enfants mineurs ou à naître** en permanence d'accueil quotidien au Pôle ou au Dôme www.talence.fr/le-dome

Tous les mardis après-midis, hors vacances scolaires.

Des visites à domicile peuvent être proposées dans le cadre de l'accompagnement des familles.

L'ÉQUIPE DE LA DIRECTION DE LA PROMOTION DE LA SANTÉ

Des professionnels pluridisciplinaires (médecins, sage-femmes, puéricultrices, psychologue) vous proposent :

- **Un accompagnement de votre grossesse** et la réalisation de l'entretien prénatal précoce.
- **Des consultations médicales sur rendez-vous pour vos enfants de zéro à six ans** : les mardis matins au Pôle et les vendredis matins au Dôme.
- **Des consultations de puériculture avec rendez-vous de 14h à 16h** : les 1^{er}, 3^{ème} et 5^{ème} jeudis après-midis au Pôle et les 2^{ème} et 4^{ème} jeudis après-midis au Dôme.
- **Des entretiens sur rendez-vous** avec une psychologue pour vous et vos enfants de zéro à six ans.
- **Des visites à domicile**, par la sage-femme et/ou la puéricultrice, pour vous accompagner dans le déroulement de votre grossesse, vous soutenir dans votre parentalité, être à votre écoute.
- **La réalisation des bilans de dépistage des troubles sensoriels de vos enfants entre trois et quatre ans**, à l'école, par les puéricultrices.
- **Le suivi des modes d'accueil du jeune enfant** (orèches, assistants maternels).
- **Des consultations médicales « santé-conseil »** pour les adultes ayant des difficultés à accéder aux soins, sur rendez-vous, ainsi que des entretiens avec une psychologue.

INSTITUT D'ÉDUCATION MOTRICE (IEM) ET SERVICE D'ÉDUCATION SPÉCIALE ET DE SOINS A DOMICILE (SESSAD)

Tél. : 05 56 84 49 90

APF France handicap

www.apf-francehandicap.org

sessad.talence@apf.asso.fr

iem.talence@apf.asso.fr

www.apf-francehandicap-iem33.org

Château Raba, 2 rue Ronsard

Directeur du Pôle Enfance Jeunesse 33 :

Patrick Sallette

Accueil du lundi au vendredi entre 9h et 16h30. L'IEM et le SESSAD Château Raba sont des établissements et service du Pôle Enfance et Jeunesse de la Gironde APF France handicap. L'association APF France handicap est la plus importante organisation française, reconnue d'utilité publique, de défense et de représentation des personnes en situation de handicap et de leurs proches.

L'IEM, Château Raba de Talence, créé en 1972, s'adresse à des adolescents et des jeunes adultes (15 à 25 ans), en situation de handicap moteur, avec ou sans troubles associés :

- nécessitant un suivi médical spécialisé et des soins paramédicaux (infirmiers et/ou rééducatifs)
- ayant un projet d'étude Secondaires, professionnelles ou supérieures en milieu ordinaire
- de formation professionnelle adaptée
- correspondant à un parcours transitoire pour préparer un cursus d'études ultérieur de résidence du jeune.

Le SESSAD Château Raba propose un accompagnement pluridisciplinaire et personnalisé dans le respect de la personne. Il intervient dans tous les lieux de vie (domicile, crèche, établissement scolaire...). Il soutient la famille, construit et coordonne le projet personnalisé d'accompagnement du jeune. Le service sensibilise et initie les proches aux soins et à l'utilisation de moyens adaptés. Enfin, le SESSAD soutient et accompagne la personne accompagnée et sa famille dans son projet global (médical, paramédical, éducatif et social) et favorise l'accès aux droits. Le service a obtenu la certification CAP HANDEO Polyhandicap en 2023.

LE CONCILIATEUR DE JUSTICE

Tribunal judiciaire

180 rue Lecocq à Bordeaux

Tél. : 06 64 73 92 49

Le Dôme, 221 avenue de Thouars

Olivier De Blay

olivier.de-blay@conciliateurdejustice.fr

Permanence le mercredi au Dôme de 14h à 18h.

François Pouyanne

francois.pouyanne@conciliateurdejustice.fr

Audiences : le vendredi de 14h à 18 h sur rendez-vous. Le recours obligatoire au Conciliateur de justice est un moyen simple, rapide et gratuit de venir à bout d'un conflit en obtenant un accord amiable sans procès.

www.justice.gouv.fr

Il dépend du tribunal judiciaire et de la cour d'appel de Bordeaux.

Il est nommé par le 1^{er} président de la cour d'appel de Bordeaux. C'est un auxiliaire de justice. Un message peut être laissé sur son répondeur.

Soucieuse du bien-être de tous ses concitoyens, la Mairie a adopté une charte municipale handicap et a créé une commission communale pour l'accessibilité des personnes en situation de handicap. Elles ont pour objectifs d'améliorer leurs conditions de vie et de faciliter leur insertion dans la vie de la cité.

SERVICE HANDICAPS

handicaps@talence.fr

Référent : Céline Massiat

Tél. : 05 56 84 64 10

LES OBJECTIFS DE LA CHARTÉ INTÉGRATION VILLE / HANDICAPS :

LA GOUVERNANCE

Assurer un suivi régulier ainsi qu'une évaluation annuelle des actions mises en œuvre.

INFORMATION / SENSIBILISATION

- Faire évoluer le regard sur le handicap.
- Rendre l'information accessible à tous.
- Orienter les personnes porteuses d'un handicap.
- Encourager et soutenir toute action bénéfique des habitants en direction des personnes porteuses d'un handicap.

ACCESSIBILITÉ DES/AUX LIEUX PUBLICS

- Engager les Agendas d'accessibilité des bâtiments (Ad'AP).
- Rythmer la mise en œuvre du PAVE (Plan de mise en accessibilité de la voirie et des aménagements des espaces publics).
- Inciter les commerçants à aménager l'accès à leur magasin et aux parkings.
- Valoriser ou signaler les commerces répondant aux obligations.

MOBILITÉ / TRANSPORT

- Aménager et faire respecter l'espace public afin d'assurer et d'améliorer la libre circulation des personnes.
- Participer aux instances de Bordeaux Métropole sur l'accessibilité.
- Appuyer les remontées d'informations des usagers auprès des exploitants de transports.
- Porter une attention particulière à toute demande de stationnement ou d'aménagement adaptés.

ENFANCE / ÉDUCATION

Favoriser et promouvoir l'accueil des enfants et des personnes en situation de handicap dans les structures éducatives ou spécialisées.

VIE À DOMICILE

- Assurer et soutenir l'engagement des associations pour le développement d'activités d'aide et d'accompagnement de la personne porteuse d'un handicap.
- Assurer et soutenir des services de maintien à domicile sur la commune aux personnes porteuses d'un handicap.

CULTURE / SPORTS

- Faciliter et promouvoir l'accès aux manifestations.
- Soutenir des expositions ou spectacles d'artistes en situation de handicap.
- Encourager la participation des personnes en situation de handicap à différentes activités.
- Encourager l'organisation de manifestations culturelles ou sportives portées par des personnes en situation de handicap.

LOGEMENT

- Recenser les logements accessibles et les logements adaptés.
- Susciter la création de logements adaptés et l'adaptation de ceux existants.

FORMATION / EMPLOI

- Favoriser l'insertion professionnelle des personnes en situation de handicap.
- Confier, dans la mesure du possible, des marchés aux établissements de travail protégé.
- Encourager les actions spécifiques des partenaires de l'emploi.
- Sensibiliser le personnel communal aux différents types de handicaps : poursuivre les actions du plan de formation.

LA COMMISSION

Cette commission communale pour l'accessibilité est composée :

Élus municipaux :

- **Chantal Chabbat**, adjointe déléguée ville pour tous, plan handicap, ville inclusive, lutte contre les précarités.
- **Isabel Madrid**, adjointe déléguée aux actions innovantes de ville, attractivité du territoire, suivi du projet « Crespy demain », santé et aide à la parentalité.
- **Charley Giron**, adjoint à l'emploi et insertion professionnelle, Économie sociale et solidaire.
- **Amicar Martily**, conseiller municipal.

Associations représentant les personnes handicapées :

- Institut d'Éducation Motrice de Talence (IEM)
- Association Pour Adultes Jeunes Handicapés (APAJH)
- Association des Parents et Amis de personnes Handicapées Mentales (ADAPEI33)
- Association SOS aide à domicile
- Association GEM Métamorphose
- Association des Paralysés France Handicap
- Association ESPACE 33
- Maison d'Accueil Spécialisée La rencontre
- Association Familles extraordinaires
- UST Athlétisme (section handisport et athlé santé)
- Association Française contre les myopathies
- Un représentant des acteurs économiques
- Des représentants des usagers talençais



CENTRE SOCIAL DE LA MSPB (MAISON DE SANTÉ PROTESTANTE DE LA FONDATION BORDEAUX BAGATELLE)

Tél. : 05 57 12 40 30

contact@centre-social.com

www.centre-social.com

203 route de Toulouse Talence
Annexe Résidence Crespy II, Bat. 9

Directeur Pôle Action Sociale et

Formation : Guénolé Jan

Directeur Centre Social :

Franck Raoux

Présidente du Conseil de Maison :

Josette Desplat

Lundi, mardi : 9h-12h et 14h-18h30

Mercredi, jeudi : 9h -12h et 13h - 17h30

Vendredi : 9h - 12h Pendant les

vacances scolaires : fermeture à 17h30

Le Centre Social pour, par et avec vous !

Le Centre Social est un lieu ouvert à tous, un lieu de rencontres, d'échanges, de prises d'initiatives et d'engagement. Il propose des activités, des ateliers, des accompagnements vers l'accès aux droits (écrivain public, espace et permanence numérique, accompagnement à la scolarité), des services à la population, des actions de parentalité et des manifestations sur la commune. Il accueille chaque jeudi matin sur le café des habitants et chaque premier lundi du mois (matin) sur le café de la Graine des bénévoles du Centre Social.

Accueil, orientation et accès aux droits :

Le Centre Social propose le lundi de 9h30 à 12h30, des cours de Français langue étrangère (FLE), des ateliers socio linguistique, des permanences d'écrivain public, un espace de collecte et de don, un espace numérique, aide à l'utilisation des outils numériques, des Cafés emploi avec le service emploi et un service d'accueil et de soutien aux associations.

Parentalité et animation collective famille :

Le Centre Social propose des accompagnements collectifs et individuels (vacances, loisirs, budget) avec le soutien d'une conseillère en Économie Sociale et Familiale, des actions de soutien à la parentalité avec le groupe Parole d'hommes, l'atelier parents enfants « Educat'hèmes » les mercredis après-midi à la résidence Crespy, les sorties et week-end familles (tarifs en fonction des revenus), l'accompagnement à la scolarité pour les enfants de l'école Georges Lasserre.

Citoyenneté, vivre ensemble et développement social :

Le Centre Social propose des ateliers animés par des bénévoles ou des professionnels : tricot, reliure, couture, atelier créatif, cuisine du monde/santé, dessin et peinture et des activités bien-être (yoga, sophrologie, gym douce, activités physiques adaptées, gym, gym Pilates). Vous pouvez venir participer aux animations de quartier de la Guinguette Citoyenne du Centre Social (Résidence de Crespy II, résidence Monadey, Bagatelle, Peixotto, etc.) et aux manifestations annuelles (marché de Noël solidaire, vide-armoire et troc de plantes, portes ouvertes, fête du Centre Social, etc.).

MIX-CITÉ CENTRE SOCIAL ET CULTUREL DE TALENCE

Tél. : 05 56 04 04 49

cstalence@wanadoo.fr

www.cstalence-mixcite.fr

Le Dôme - 221 avenue de Thouars

Présidente : Djéné Koulibaly

Directrice : Corine Ducongé

Lieu de proximité convivial ouvert à tous. Bénévoles et professionnels développent ensemble des projets et des actions solidaires intergénérationnelles, des actions d'animation de la vie locale et du lien social (manifestations de quartier).

Diverses activités : local informatique La Souris, cours d'alphabétisation et de français langue étrangère, gym, cuisine, etc. Le Mixi-truck (minibus customisé) propose des animations et services en sillonnant les quartiers sud à la rencontre des habitants.

ASSOCIATION INTERMÉDIAIRE RÉAGIR

Tél. : 05 56 84 10 20

secretariat@reagir33.fr

www.reagir33.fr

Facebook : @reagir33

App. 48 rés. Château Raba,
Tour Descartes, rue François Rabelais

Directrice : Sandra Jensen

Association dont l'objectif est l'insertion sociale et professionnelle des personnes sans emploi, par la mise en situation de travail. Réagir met des salariés à disposition des particuliers, commerçants, entreprises, collectivités locales, associations et professions libérales pour la réalisation de missions de ménage, entretien des espaces verts, bricolage, manutention, déménagement et autres missions diverses. Paiement CESU accepté.

Accueil : 9h - 12h30 et 14h - 17h

ASSOCIATION DE PRÉVENTION SPÉCIALISÉE FRÉDÉRIC SÈVÈNE

Tél. : 05 56 80 67 75

Port. : 06 19 44 63 50

siege@fredericsevene.fr

www.fredericsevene.fr

294 rue Frédéric Sévène

Présidente : Noëlle Fredefon

Directeur : Vincent Labérou

L'association intervient sur la commune de Talence dans la cadre de la mission de Protection de l'Enfance portée par le Département de la Gironde. L'action de prévention spécialisée vise à l'accompagnement éducatif et social des jeunes en difficulté de 11 à 25 ans. Le service est composé d'éducateurs de rue et de professionnels de l'action sociale qui vont à la rencontre des jeunes et leur proposent si besoin des actions d'éducation spécialisée et d'insertion sociale telles que des chantiers éducatifs, des séjours éducatifs et des accompagnements éducatifs individuels et/ou collectifs.

ALLÔ ENFANCE MALTRAITÉE

N° Vert enfant 24h/24 : 119

Lutte contre la maltraitance physique et psychologique faite aux enfants, aux femmes et aux personnes en situation de handicap.

LE RELAIS TALENÇAIS

Tél. : 06 58 68 82 28

Tél. : 05 47 33 54 96

le.relais.talencais@gmail.com

25 rue du 19 mars 1962

Président : Rodolphe Karame

Conseillère en économie sociale et

familiale (CESF) : Maureen Fages

Gestionnaire administrative :

Chérifa Espada

L'association gère une épicerie solidaire qui accueille uniquement des Talencais en situation de vulnérabilité alimentaire. Elle organise aussi des activités, des ateliers et sorties famille.



ASSOCIATION FAMILIALE DE TALENCE

Tél. : 07 69 99 63 90

assofamilialetalence@gmail.com

assofamilialetalence.free.fr

Maison des solidarités

211 avenue de Thouars

Présidente : Anna Clément

Deux braderies à la Maison des solidarités.

Bourses aux vêtements (printemps, automne), bourse aux jouets, bourse aux skis, bric-à-brac organisés à la salle Haut Brion. Aide aux familles, aux jeunes mamans de la maternité de Bagatelle et divers foyer d'accueils. Sont acceptés les vêtements en bon état, le linge de maison, la vaisselle...

Permanence & accueil le vendredi :

9h - 11h (sauf vacances scolaires).

UDAF33 (UNION DÉPARTEMENTALE DES ASSOCIATIONS FAMILIALES DE LA GIRONDE)

Tél. : 05 56 01 42 00

institution@udaf33.fr / www.udaf33.fr

25 rue Francis-Martin - CS 11 243 -

33075 Bordeaux Cedex.

Institution chargée de promouvoir, défendre et représenter les intérêts des familles. Accueil gratuit - Point conseil budget.

ASSOCIATIONS CARITATIVES RESTOS DU CŒUR

Tél. : 05 56 04 96 55

ad33.talence@restosducoeur.org

Maison des solidarités

211 avenue de Thouars

Les lundis et jeudis de 10h à 11h30 et de 13h30 à 17h

SECOURS CATHOLIQUE

Tél. : 06 08 98 76 43

talence@secours-catholique.org

Maison des solidarités

211 avenue de Thouars

Permanence le jeudi

SOS AIDES À DOMICILE

Tél. : 05 56 29 06 44

sosaidesadomicile@gmail.com

www.sos-aides-a-domicile.fr

Service ménager, service de garde d'enfant et service d'auxiliaires de vie.

ASSOCIATION VIVRE AVEC

Tél. : 05 57 95 66 02

Tél. : 06 50 72 48 99

contact@logement-solidaire.org

www.logement-solidaire.org

Le LAB

40 rue du Sablonat, 33800 Bordeaux
L'association Vivre Avec met en relation des seniors à la recherche d'une présence sécurisante et disposant d'une chambre inoccupée et des jeunes à la recherche d'un hébergement, dans le cadre de la cohabitation intergénérationnelle solidaire. L'association accompagne ses adhérents tout au long de l'année, de la sélection des candidats jusqu'à la fin de la cohabitation.

SECOURS POPULAIRE FRANÇAIS

Comité de Talence

Tél. : 05 56 04 45 85

talence@sp33.org

Maison des solidarités. 211 av. de Thouars

Ouvert le mardi et le vendredi.

CLUB TALENSEL

www.talensel.org

talensel33@gmail.com

15 rue Mont Cassin

Président : Jean-Marc Tardif

Tél. : 06 15 51 59 17

L'association Club Talensel a pour objectif principal de créer du lien social à travers plusieurs activités liées à l'entraide, l'échange, le partage. La première est un SEL, système d'aide et d'entraide basé sur l'échange sans argent de compétences ou de biens, c'est « Talensel ». La seconde est une activité qui propose des ateliers gratuits d'entraides pour de petits dépannages ou payants pour de l'initiation au bricolage « Help3R ». La troisième, est le prêt de matériel en partenariat avec la Ville de Talence « La Bricothèque ».

Bricothèque

18 avenue de la Marne

Horaire d'ouverture

Lundi de 14h30 à 16h30

Jeudi 16h30 à 16h30

Samedi de 9h30 à 12h

ASSOCIATION ESPOIR POUR TOUS

Directrice : Badia Belherrous

Tél. : 06 61 56 96 47

espoirpourtous33400@gmail.com

Maison des solidarités

211 avenue de Thouars

Distribution de colis alimentaires.

L'association lutte contre le gaspillage alimentaire en revalorisant les invendus et en redistribuant sous forme de colis alimentaires. Couscous gratuit pour tous chaque dernier samedi du mois.

Lundi - jeudi : Château Raba Bat B de 12h à 13h30.

Mercredi, samedi et dimanche :

Maison des solidarités.

LA FRINGALERIE

Tél. : 05 57 35 32 92

lafringalerie@free.fr

Résidence Crespy 2, bat 10

Rue de Megret

Présidente : Liliane Dubourg

Lieu de dépôt-vente association solidaire. Vêtements, jouets, jeux, vaisselle, bijoux, chaussures, braderies...

Lundi, mardi, jeudi, vendredi :

14h - 18h / **Mercredi :** 10h - 18h

SOCIÉTÉ DE SAINT-VINCENT DE PAUL DE TALENCE

Tél. : 06 69 43 16 91

svptalence@gmail.com

Maison des solidarités

211 avenue de Thouars

Présidente : Marie-Pierre Guiet

Lutte contre les solitudes, dépannage

alimentaire. **Visites à domicile.**

Aide alimentaire le mercredi matin de 11h à 12h sur inscription sauf juillet et août.

APPRENDRE VIVRE AUTREMENT (AVA)

Tél. : 06 78 58 22 04

assoava33@gmail.com

ctarhanbureau@gmail.com

Atelier gestion des émotions et atelier

mieux communiquer avec soit et les

autres mardi 17h ou vendredi 17h30

- petit préfabriqué de Thouars

L'association est ouverte à tous. Elle a

pour but le bien-être et la prévention des

personnes par trois axes principaux :

1 - le toucher par le massage

2 - l'écoute (active et dirigée) en

entretien individuel et les ateliers de

communication interpersonnelle

3 - la nature avec la découverte des

plantes aromatiques et médicinales.

Elle porte une attention particulière aux

enfants et adultes souffrant de TDAH

ou d'autisme (ateliers collectifs).



CULTURE

DANS LA VILLE



LA SCIENCE INFUSE À TALENCE

Fort du potentiel des importantes ressources universitaires présentes sur le territoire, le Forum relève le défi de faire comprendre les sciences de façon ludique et interactive. Au travers de visites d'expositions et d'ateliers scientifiques au croisement des arts et de la science, les enfants peuvent développer leur curiosité, leur créativité et leur esprit critique en s'appropriant la démarche scientifique d'investigation. En famille ou en classe, venez explorer et expérimenter les sciences autrement !

SERVICE CULTUREL

Tél. : 05 57 12 29 00

culture@talence.fr

Esplanade Alcalá de Henares

BP 10 035 - 33401 Talence Cedex

Responsable : Angélique Gilbert

Tramway ligne B - arrêt : Talence centre - Forum

Du mardi au vendredi : de 9h à 17h

Lundi : 12h30 à 17h30

La ville de Talence est engagée depuis de nombreuses années dans une démarche volontariste visant à créer un parcours d'éducation artistique et culturelle. Il doit permettre à chaque enfant, chaque jeune de s'ouvrir à la rencontre, l'expression, la création et à la réflexion artistique et culturelle. Elle est labellisée "Ville 100% EAC" (éducation artistique et culturelle) depuis janvier 2024. Le service culturel l'impulse et le coordonne avec l'ensemble des équipements culturels de la ville qui œuvrent tous pour :

- permettre à chacun de découvrir une offre culturelle diversifiée,
- encourager l'accès à la pratique artistique et culturelle,
- valoriser l'identité de la ville, son patrimoine et son histoire,
- développer des actions autour des cultures scientifiques.

Le service culturel assure un rôle d'interlocuteur auprès des habitants souhaitant connaître les activités proposées. Il est aussi le contact privilégié des associations œuvrant dans le champ artistique et culturel. Il a également pour mission la programmation de spectacles vivants, accessibles dès le plus jeune âge, mettant ainsi l'accent sur les sorties en famille.

Deux fois dans l'année, en septembre et en janvier, est édité le Cité culture : un agenda présentant toutes les propositions des acteurs culturels municipaux téléchargeable sur :

www.talence.fr.

La newsletter «Talence Culture» vous informe de toute l'actualité culturelle talençaise.

Pour vous abonner, une simple inscription sur :

www.talence.fr

À retrouver également, la billetterie en ligne :

<https://billetterie.talence.fr>

LE FORUM DES ARTS & DE LA CULTURE

Tél. : 05 57 12 29 00

leforum@talence.fr

Responsable : Angélique Gilbert

Esplanade Alcalá de Henares

BP 10 035 - 33401 Talence Cedex

Face à l'église Notre-Dame de Talence.

Tramway ligne B arrêt : Talence centre - Forum

Entrée libre du mardi au samedi (sauf jours fériés) : 14h - 19h

Le Forum des Arts & de la Culture est un équipement culturel de la commune de Talence. Plus de 1 400 m² ouverts au public accueillent les visiteurs autour d'expositions artistiques, d'expositions arts et sciences, d'ateliers « sciences infuse », de spectacles, de visites pédagogiques pour explorer, expérimenter autrement les arts et les

sciences. L'enjeu est de développer la curiosité, la créativité et l'esprit critique, pour les petits comme pour les grands. Situé en plein cœur du centre-ville, il se présente ainsi comme un lieu de rencontres et de découvertes pour tous.

ATELIERS DU FORUM

UNE DÉMARCHE CRÉATIVE POUR LES ARTS PLASTIQUES

Tél. : 05 57 12 29 00

leforum@talence.fr

Les ateliers arts plastiques du Forum visent l'ouverture à la création et à l'expérimentation pour favoriser la découverte et la créativité dans les arts visuels. Il s'agit d'un dispositif d'apprentissage ouvert permettant :

- explorer, expérimenter et produire
- acquérir des compétences techniques et méthodologiques
- interroger le langage plastique
- élargir ses références culturelles
- développer son sens critique

Les professeurs, aussi artistes plasticiennes professionnelles, proposent et accompagnent tout au long de l'année une série d'incitations et de situations ouvertes mettant l'élève en disposition de créer et de faire évoluer son expression et son regard. Traversant les thèmes et techniques artistiques du classique au contemporain, les ateliers arts plastiques du Forum sont ouverts à tous les publics indépendamment du niveau dans la pratique.

Au niveau 3 du Forum des Arts & de la Culture, l'atelier de 200m² est divisé en deux espaces et équipements adaptés aux différents âges, depuis les tous petits jusqu'aux adultes. Le matériel est fourni pour tous les enfants. Pour les adultes, une partie du matériel et consommables sont à disposition mais devront être complétés par chacun en fonction de ses besoins.

- Les ateliers enfants du mercredi et samedi :

dessin, modelage, collage, tissage, peinture acrylique, encre, aquarelle, gravure et procédés d'impression manuelle.

- L'atelier ados du mercredi (12 - 17ans) :

autour du street art :
pochoirs, impressions, lettrage, peinture murale, photographie, collage, sorties, expos, autant de lignes artistiques à explorer avant de terminer par une réalisation pérenne dans l'espace public

- Les ateliers adultes :

dessin, peinture acrylique, modelage, aquarelle, pastels, gravure et procédés d'impression manuelle, reliure et livres d'artistes

INSCRIPTIONS ET RENSEIGNEMENTS À PARTIR DE JUIN.

Auprès du Forum des Arts & de la Culture

+ d'infos sur : www.talence.fr

Le réseau des médiathèques de Talence propose à tous les publics une collection de documents pour se distraire, s'informer ou se former, en libre accès, à consulter sur place ou à emprunter. En se connectant au site internet des médiathèques portail.mediatheques.talence.fr, vous pourrez consulter le catalogue, faire des réservations et consulter le programme des animations.

LA MÉDIATHÈQUE CASTAGNÈRA

Tél. : 05 56 84 78 90

mediatheque@talence.fr

1 allée Peixotto

Direction : Marie-Pierre Schembri

Accès personnes à mobilité réduite.

Parking voitures et vélos. Tramway ligne

B ou bus lignes 21 et 35 arrêt Peixotto et

10 et 20 arrêt Médiathèque.

Mardi et jeudi : 14h - 18h30

Mercredi et vendredi : 10h30 - 18h30

Samedi : 10h30 - 18h

L'ESPACE JEUNESSE

Il met à la disposition des enfants des albums, des contes, des romans, des BD, des ouvrages documentaires, des CD, des DVD et des revues. Accueil de classes et de groupes sur rendez-vous.

CÔTÉ COUR

Cet espace repensé pour les nouveaux usages des Talençais, regroupe l'intégralité des fictions tous supports et tous genres confondus (livres, CD, DVD). Il accueille également deux nouveaux espaces : le coin jeux, qui permet de jouer sur place en famille ou entre amis et l'espace atelier pour les activités de loisirs créatifs.

CÔTÉ JARDIN

Ce nouvel espace regroupe l'ensemble des documentaires : histoire, géographie, sciences, société, santé, sport... Il accueille également une zone de travail où l'on peut utiliser son propre matériel informatique (Wifi et prises). On y retrouve le point presse avec plus de 110 titres, agrémenté de canapés et fauteuils pour lire en toute tranquillité. Enfin, aux beaux jours, un jardin est accessible pour lire, se détendre ou prendre un café.

L'ESPACE NUMÉRIQUE

Cet espace offre 12 ordinateurs connectés à Internet pour un usage individuel. Les animatrices multimédia programment régulièrement des ateliers de formation dans les usages les plus divers : découverte de l'informatique, découverte de la richesse des contenus d'Internet, utilisation des outils pratiques, tablettes et smartphones. **Tous les mercredis après-midi à partir de 16h**, jeux vidéo sur PC ou console.



LA MÉDIATHÈQUE DE THOUARS

Tél. : 05 56 84 64 21

mediatheque@talence.fr

Le Dôme - 221 avenue de Thouars

Direction : Marie-Pierre Schembri

Accès personnes à mobilité réduite.

Parking voitures et vélos.

Bus Liane 8 arrêt Thouars

Lundi, mardi, jeudi, vendredi :

15h30 - 18h30

Mercredi : 10h - 18h30

Accueil des classes sur rdv.

Les adultes peuvent y emprunter romans, romans policiers et biographies ainsi que des documentaires. Les

enfants y trouveront albums, bandes dessinées, romans, contes et albums documentaires. Pour tous, CD et DVD.

LA BIBLIO-POSTE FEHLMANN

Tél. : 05 56 84 78 38

Square Fehlmann

Parking voitures et vélos. Tramway ligne

B arrêt Barrière St-Genès. Bus Liane 9,

ligne 26, arrêt Barrière St-Genès.

La biblio-poste Fehlmann rassemble les services de La Poste et une bibliothèque, apportant ainsi une réponse de proximité aux résidents du quartier. Les adultes peuvent y emprunter romans et romans policiers. Les enfants de six mois à 10 ans y trouveront albums, bandes dessinées, premiers romans, contes et albums documentaires.

Mardi : 13h30-18h30

Mercredi - eudi - Vendredi :

10h30 - 13h / 13h30 - 18h30

Samedi : 8h45 - 13h15

Le programme des animations du réseau est disponible sur le site internet des médiathèques :

<https://portail.mediatheques.talence.fr>

ABONNEZ-VOUS GRATUITEMENT AU RÉSEAU DES MÉDIATHÈQUES

L'inscription permet d'emprunter **15 documents**. Elle permet également

l'accès à l'**Espace Numérique** et à de nombreux ateliers. Elle est nécessaire pour utiliser **Bib en ligne**, un service gratuit de ressources numériques

permettant, depuis chez soi, de lire des magazines, de regarder des films et de se former via des centaines de cours.

Pour s'inscrire : fournir une pièce d'identité et un justificatif de domicile.

TALENCE CULTURE

médiathèques

ÉCOLE MUNICIPALE DE MUSIQUE ET DE DANSE

Tél. : 05 56 84 78 50

musique-danse@talence.fr

Château Margaut

412 cours de la Libération

Direction : Sylvie Masneuf

JOUER, DANSER, CHANTER

INSCRIPTIONS – RENSEIGNEMENTS

Uniquement en ligne, accessible dès le début des inscriptions pour chaque catégorie et jusqu'au dimanche 15 septembre. Prise de rendez-vous par téléphone pour les personnes n'ayant pas Internet

Renseignements par téléphone ou à l'adresse : musique-danse@talence.fr

- **Enfants talençais** : du lundi 26 août au mercredi 4 septembre
- **Adultes talençais** : les 5 et 6 septembre
- **Enfants non talençais** : lundi 9 septembre
- **Adultes non talençais** : mardi 10 septembre

L'Ecole Municipale de Musique et de Danse

est un établissement culturel public spécialisé dans l'enseignement de la musique et de la danse qui met en œuvre une démarche de relation des élèves, artistes apprenants avec un public à travers le développement de l'action culturelle associant la diffusion, l'animation, la sensibilisation et l'éducation artistique et culturelle. En proposant une diversité d'expériences et de parcours, l'EMMD a pour objectif de donner à l'apprenti artiste les moyens d'être acteur de son parcours en s'appropriant les savoir-faire transmis pour trouver sa propre expression.

APPRENDRE ENSEMBLE ET SE DÉCOUVRIR

L'EMMD offre ainsi la possibilité :

- de découvrir et s'initier à la pratique chorégraphique et / ou musicale,
- d'approfondir des connaissances artistiques dans le but d'une pratique amateur autonome pouvant éventuellement déboucher sur une orientation pré-professionnelle,
- de participer activement à la programmation et à la dynamique culturelle de la Ville.

Dans sa mission de service public, elle a également vocation à être un lieu d'information, d'orientation et de conseil, ainsi qu'un pôle ressources.

L'École municipale de musique et de danse de Talence est engagée dans une démarche volontaire d'accueil des publics (enfants et adultes) en situation de handicap. **Au sein de l'équipe, un référent handicap vous reçoit** pour construire avec vous un projet adapté à vos aspirations ou à celles de la personne en situation de handicap que vous accompagnez. **Il est possible d'aborder l'accès à l'école sous l'angle de l'apprentissage** mais aussi dans une approche plus sensorielle autour des sons et/ou du mouvement.

Contacts :

Sylvaine Fuster

syl.fuster@talence.fr

Tél : 06 07 05 32 95

TARIFS

Disponibles en téléchargement sur www.talence.fr

HORAIRES DU SECRÉTARIAT

(hors inscriptions)

Lundi, mercredi, vendredi : 9h - 12h

et 13h30 - 18h

Mardi et jeudi : 13h30 - 19h

ENSEIGNEMENTS MUSICAUX

DÉPARTEMENT PETITE ENFANCE / ENFANCE

Atelier hétéro musicien, de 18 mois à trois ans

Jardin musical dès trois ans (moyenne section maternelle)

Atelier éveil musical et danse, dès quatre ans

Éveil musical pour les enfants de cinq ans (dernière année de maternelle).

Initiation musicale et parcours de sensibilisation aux instruments pour les enfants de six ans (entrée en CP).

DISCIPLINES PROPOSÉES

Accordéon, alto, batterie, basson, contrebasse, clarinette, chant lyrique et actuel, cor, direction d'ensembles instrumentaux et vocaux, flûte à bec, flûte traversière, formation musicale, guitare électrique, hautbois, guitare classique, guitare basse, harpe, orgue, percussions, piano, piano jazz, saxophone, trombone, trompette, tuba, violon et violoncelle.

Cursus vocal pour les enfants à partir de sept ans.

Cours collectifs - Formation musicale :

- par l'orchestre cordes
- par l'orchestre vents
- des instruments polyphoniques et vocal
- jazz et musiques improvisées

Pratique de la musique en groupe, dès la deuxième année d'apprentissage et en fonction du niveau instrumental :

initiation à l'orchestre d'harmonie, jeune orchestre d'harmonie, orchestre d'harmonie, orchestre à cordes, jeune orchestre symphonique contemporain. Ateliers de musiques actuelles, Big Band, musique de chambre, fanfare, bande de hautbois, chœur et chorales, atelier lyrique, ensembles de classes tous instruments, atelier tambour-ensemble de percussions, atelier des violons dansants et atelier du chœur Gospel.

ENSEIGNEMENTS CHORÉGRAPHIQUES

Les cours sont accessibles aux enfants et adolescents (filles et garçons) ainsi qu'aux adultes :

- classe d'éveil quatre et cinq ans,
- classe d'initiation six et sept ans,
- cours techniques dès l'âge de huit ans en danse classique, contemporaine, libre, jazz et hip-hop,
- atelier musical du danseur
- jeune ballet talençais.

PRESTATIONS PUBLIQUES

Tout au long de leur apprentissage,

les élèves musiciens et danseurs sont amenés à **rencontrer des artistes** invités lors des master classes et workshops et à se produire régulièrement lors des **spectacles, concerts, auditions** et des nombreuses manifestations organisées par l'EMMD et ses partenaires. L'occasion d'être en scène, de partager avec le public des émotions artistiques et de vivre ensemble leur passion. L'EMMD propose aussi une **programmation artistique et culturelle, Musiquenville, concerts des artistes enseignants**, conférence, etc. À retrouver sur l'agenda du guide Cité Culture 2024-2025.

CLASSES À HORAIRES AMÉNAGÉS (CHAM) À L'ÉCOLE J. MICHELET.

La CHAM a été créée en 2018 au sein de l'école élémentaire Jules Michelet grâce à une volonté commune de l'Éducation nationale et de la Ville de Talence de donner accès à la pratique musicale aux élèves Talençais du CE1 au CM2.

Ce projet pédagogique, porté conjointement par les enseignants de l'EMMD de la Ville et de l'école Michelet, offre la possibilité à des élèves volontaires, motivés, de recevoir en complément de leur formation générale scolaire, une formation spécifique en musique dans des conditions leur garantissant les meilleures chances d'épanouissement.

ARCHÉOLOGIE

RECHERCHES ARCHÉOLOGIQUES GIRONDINES

Tél. : 05 56 80 33 37
ass.rag@free.fr

Résidence Parc de Suzon Bt A appt 25
 159 rue de Suzon

Président : Didier Caubit

Stages d'été, conférences, sorties,
 chantiers de restauration, jardin
 médiéval (visites d'expositions et
 visites d'ateliers de métiers d'arts).

ART

GRUPE IMAGES TALENCE

Port. : 06 17 88 30 09
groupeimagestalence@gmail.com

Présidente : Corinne Garrigues

Partager le plaisir de photographier en
 exposant nos clichés dans des lieux de
 notre ville et la métropole.

LASSSO

163 bis place Peydavant
dotigny,jc@gmail.com

**Co-présidents : Jean-Charles Dotigny
 Any Roulet**

Association pour le développement des
 pratiques plastiques et artistiques.
 Rencontres, échanges, séances
 de travail en atelier, recherches
 personnelles, expositions.

NARRATIONS / LA MANUFACTURE DE MOTS

Tél. : 06 51 61 99 31

Présidente : Anne Caumes

Ateliers d'écriture - coaching narratif
 - remise à niveau en orthographe -
 storytelling
 10 rue Berthomé
contact@narrations.fr
www.narrations.fr

SATA

(Société arts Talence Aquitaine)

Tél. : 05 56 75 12 65

sata.asso@orange.fr

www.sata-association-talence.com

Orangerie du Château de Thouars

Président : Jean-Jacques Del Ben

Cours de dessin, peinture, pastel,
 peinture sur porcelaine, calligraphie,
 cours de sculpture sur bois. Grand
 Prix de la Ville de Talence. Expositions
 extérieures.

ACCHLA

Association pour la connaissance
 de la culture historique littéraire et
 artistique

Tél. : 06 67 33 76 63
asso.acchla@gmail.com

www.acchla-arthistoire.org

Le Dôme, 221 avenue de Thouars

Présidente : Jacqueline Lestraide

Médiateur culturel : Olivier Oberson

L'ACCHLA a pour vocation de
 diffuser auprès du grand public des
 connaissances en histoire de l'art et des
 religions, en archéologie, en littérature.
 Les moyens sont : des cycles de cours,
 des conférences, des débats et des
 colloques, ainsi que l'organisation de
 voyages, circuits et visites.

ARTISANAT

ASSOCIATION FAMILIALE

Tél. : 07 69 99 68 90

assofamilialetalence@gmail.com

assofamilialetalence.free.fr

Maison des solidarités de la Ville de
 Talence

221 avenue de Thouars

Présidente : Anna Clément

Couture, reliure, cartonage, réfection
 de sièges, art floral, informatique.

Permanence & accueil le vendredi :

9h - 11h9 (sauf vacances scolaires)

CENTRE SOCIAL DE BAGATELLE

Tél. : 05 57 12 40 30

www.centre-social.com

contact@centre-social.com

203 route de Toulouse Talence

Résidence Crespy II, Bat 9 Talence

Directeur Pôle Action Sociale et

Formation : Guérolé Jan

Directeur Centre Social : Franck Raoux

Présidente Conseil de Maison :

Josette Desplat

Guinguette citoyenne AGORA
 (manifestations et itinérances sur
 Talence).

Ateliers artisanaux, activités physiques :

dessin, peinture, couture, cuisine du
 monde, cuisine santé, émaux sur
 cuivre, relaxation, sophrologie, théâtre
 d'improvisation, atelier créatif, sorties
 culturelles.

HIVA HOA CRÉATION

Tél. : 06 70 64 79 38

18 rue de l'Yser

Atelier de cartonage et d'encadrement
 pour adultes.

CIRQUE

FREC AQUITAINE

(Fédération régionale des écoles de cirque)

Tél. : 05 59 81 57 36 - 06 50 70 24 03

Contact : Éléonore Bruel

L'animation territoriale de la Fédération
 française des écoles de cirque
 (FFEC) est assurée par 12 fédérations
 régionales (FREC) réparties sur
 l'ensemble du territoire. La FREC
 Aquitaine regroupe 12 écoles de cirque
 adhérentes à la FFEC. Ensemble, elles
 initient des temps de rencontre et de
 pratiques ainsi que des échanges et
 des formations avec des partenaires
 du réseau.

CULTURE GRECQUE

KAFENEION I ELLAS

Tél. : 05 56 37 44 15

kafeneioniellas@gmail.com

Président : Michel Bruneau

Secrétaire : Anne-Marie Villetorte

Résidence Bagatelle Bat. B,

6 rue Jean Zubieta

Partage de la passion de la Grèce, de
 ses saveurs : soirées festives cinq à six
 fois dans l'année (le samedi soir), avec
 conférence ou concert de musique
 grecque, repas, musique et danses.

CULTURE ITALIENNE

NOTRE ITALIE

Tél. : 06 68 14 26 33

notre.italie@gmail.com

notre-italie.org

Présidente : Stéfania Graziano

Partage de la passion de l'Italie, de sa
 culture et de ses saveurs : rencontres
 entre les membres, Ciné-club,
 préparation au festival « Le Printemps
 Italien », dégustations de vins et produits
 du terroir, conférences, visites de
 musées et d'expositions, manifestations
 culturelles, voyages en Italie.

L'ITALIEN AUTREMENT

Tél. : 06 68 14 26 33 - 06 85 10 87 35

italienautrement@gmail.com

italien-autrement.org

27 rue doyen Henri Vizioz

Présidente : Anne-Marie Poumeyrol

Cours d'italien pour les adultes et
 pour tous les niveaux en présentiel
 et en ligne, atelier de langue, atelier
 d'histoire de l'art en français. Stages
 intensifs pendant les vacances. Ateliers
 de chant, lecture, théâtre, atelier de
 langue, atelier d'histoire de l'art en
 français. Manifestations culturelles en
 partenariat avec l'association Notre Italie.

CULTURE ANGLAISE

ENGLISH-SPEAKING UNION

BORDEAUX (ESU BORDEAUX)

Tél. : 06 72 15 37 22

esubordeaux@gmail.comwww.esu.org

37 rue Charles Gounod

Contact : François Bely

Groupe de conversation en anglais, soirées de discussions, de débats sur des thèmes comme la culture, l'économie et l'actualité en général. Dans le but d'améliorer les connaissances sur le monde, de rassembler des individus issus de toutes les nationalités et de promouvoir l'amitié entre les peuples en dépit des différences culturelles.

CULTURE EUROPÉENNE

ACCENT SUD

Tél. : 07 85 65 10 89

silvia.cibien@accent-sud.eucontact@accent-sud.eu

166 Cours Marechal Gallieni,

33400 Talence, France

c/o Ambassade de la vie locale (siège)

Président : Chiara Francia**Déleguée générale : Silvia Cibien**

ACCENT SUD offre une solide expérience dans la gestion de projets, le développement commercial, l'organisation et la gestion de réunions et d'événements professionnels, de cours de formation et d'affaires européennes, mais aussi dans la diffusion, la communication et la durabilité.

DANSE

AMICALE DES ÉCOLES LAÏQUES DANSE

Tél. : 07 82 21 42 43

www.aelt.fraelt danse@gmail.com

Place Peydavant

Présidente : Anne Kaddouri**Secrétaire : Nadia Moretton**

École de danse dynamique et enseignement diversifié : éveil à la danse (à partir de quatre ans), initiation au classique six ans, classique tous niveaux à partir de sept ans, jazz tous niveaux à partir de six ans, street jazz, jazz commercial et Heel's (danse en talon), hip-hop, afro dance hall contemporain, flamenco, Pilates et yoga stretch. Cours de remise en forme gym sénior. Tous nos cours sont dispensés par des enseignants certifiés.

BORDERLINE DANCER

Tél. : 05 56 85 26 49

www.borderlinedancer.jimdo.com

Salle Haut-Brion, rue Etienne Dolet

Présidente : Sylviane Kelmanowicz

Danse solo, danse en ligne

Cours intermédiaire : lundi 19h / 20h30**Cours novice :** lundi 20h30 / 22h**Cours 1^{er} pas :** mardi 18h30 / 19h45**Débutant :** 19h45 / 21h

REDLINE STUDIO

Tél. : 07 65 24 28 73

contact.redlinestudio@gmail.comwww.redlinestudio.fr

16 rue Marie (salle Wuguan)

33 rue Adolphe Huc

Présidente : Camille Mano**Professeure : Wendy Trebier**

Cours de danse modern/jazz, afro, contemporaine, ragga et dancehall pour enfants (à partir de quatre ans), ados et adultes tous niveaux. Stages, sorties spectacles, création de spectacles. Cours d'essai gratuit toute l'année.

TANGUEANDO - BORDEAUX - TALENCE

Tél. : 06 70 07 46 55

tangueando-bordeaux-talence.fr

1 rue Lafontaine (siège social)

Représentante : Marie-Jeanne Combes

Promouvoir le tango argentin sur tous ses aspects culturels. Ateliers tous niveaux, stages à thèmes, bals (Milongas).

CLUB BORDELAIS DE DANSE SPORTIVE

Tél. : 06 73 82 72 75

danse-sportive-bordeaux.comtalence.cbds@gmail.com

33 rue Adolphe Huc

Directrice : Irena Žiliskaite

Enseignement dynamique et sur-mesure de danse sportive, danse de salon. Cours d'initiation, intermédiaires et avancés. Loisir et compétition. Des cours pour les passionnés de tout âge. Stages, soirées dansantes, pratiques de danse.

ASSOCIATION L'ARBRE À PALABRES

Tél. : 06 77 90 69 40

larbreapalabre.jimdofree.comlarbreapalabres33@yahoo.com**Contact : Marie-Françoise Lefevre**

Ateliers hebdomadaires de danse et de percussions d'Afrique de l'Ouest.

Les cours s'adressent à tous les publics :

enfants, adultes, débutants ou avancés et sont dispensés à la salle Chanteclerc et au préfabriqué de Thouars. Stages intensifs proposés toutes l'année, animations et prestations à la carte. Atelier de percussion Afro Caraïbes, poly-rythmique, bloco-afro, batterie, congas, timbales, djembe, percussion du monde, kora/ngoni (harpe Africaine) répertoire ouvert.

ROCK'N SWING CLUB

Tél. : 06 62 65 05 11

rocknswingclub.commauryswing@gmail.com**Contact : Pierre Maury**

Creps de Talence, 653 cours de la Libération - salle de fitness.

Danses rock'n roll, swing, be bop, charleston - Essai gratuit.

FLAMENCO & SÉVILLANES

FLAMENCO & DANSES DU MONDE

Tél. : 05 56 21 27 71 - 06 99 07 18 99

flamenco.bordeaux.free.frflamencobordeaux@yahoo.fraquitaineandalousie.org/flamenco2.html

Salle Chanteclerc, grand salon

Président : François Guerrero**Professeure : Anyl Floriane** (Opéra de Bordeaux)

Cours, stages, animations. Les mardis soirs.

THÉÂTRE - SOPHROLOGIE

LES ARTS SCÉNIQUES TALENÇAIS

Présidente : Françoise Dardot-Boulon

École de théâtre : ateliers à l'année, stages (vacances scolaires), spectacles de fin d'année. Inscriptions aux ateliers jusqu'au 15 décembre.

Sophrologie : séances hebdomadaires, stages mensuels, séances individuelles (enfants, ados, adultes).

Tél. : 06 70 06 02 82

mcboulon@gmail.comwww.untempsavecsoi.frlarsen33400@gmail.com**Renseignements, inscriptions :**

Tél. : 05 57 12 29 00

Forum des Arts et de la culture

larsen33400@gmail.com

Séances hebdomadaires, stages mensuels, séances individuelles (enfants, ados, adultes)

Inscriptions toute l'année.

L'ÉCOLE DU SPECTACLE

Tél. : 06 82 22 56 86

www.ecoleduspectacle.net

26 rue Armand Leroi

Président : Philippe Fargues

Centre d'enseignement artistique dans les disciplines des arts de la scène pour enfants, ados, adultes : chant, théâtre, comédie musicale, danse classique, danses urbaines, flamenco, cirque sur scène, claquettes et arts du bien-être pour ados, adultes : feildenkrais, yoga, Pilates, qi-gong... Accès tramway ligne B, arrêt St-Genès ou Roustaing.

LOISIRS

CLUB DE BRIDGE

(Affilié à la fédération française)

Tél. (Président) : 06 65 25 34 34

Tél. (pendant tournois) : 09 53 54 34 88

Responsable : Alain Delwasse

alain.delwasse@neuffr.fr

Salle Robespierre - 41 rue Dourout

Les tournois de régularité ont lieu au club.

Tournoi annuel au château de Thouars.

Mardi soir : 19h30 - 23h30

(Possibilité de perfectionnement à la table - gratuit),

Jeudi : 14h - 18h30

vendredi : 14h - 18h30

QUESTIONS POUR UN CHAMPION

Tél. : 06 61 90 62 29

Secrétariat : 06 72 40 71 38

qp1ctalence@gmail.com

Présidente : Evelyne Leonet

Chalet les Malerettes

170 cours du maréchal Gallieni

Lundi de 14h à 19h et vendredi 19h à 23h30.

MUSIQUE

ACME - ORCHESTRE UNISSON

(Association Culture et Musique de l'Estuaire)

Tél. : 06 14 24 22 70

unisson-acme.com

contact@unisson-acme.com

16 rue de l'Yser

Présidente : Mme Laure Mirabel

L'ACME a pour but de réunir des

musiciens de tous âges afin de pratiquer la musique ensemble, de favoriser la rencontre et les échanges entre la musique, les savoirs et les arts, pour tous les publics.

ASIXNOTES - ÉCOLE DE GUITARE

Tél. : 06 63 90 81 62

www.asixnotes.fr

marie@asixnotes.fr

16 rue de l'Yser

Contact : Marie Monge

Basés sur des projets pédagogiques concertés, des cours particuliers et divers ateliers sont ouverts à tous les âges ainsi que de l'éveil musical pour les plus petits.

LYRE TALENÇAISE

Tél. : 06 49 87 51 80

lyre.talence@hotmail.fr

lyretalence.canalblog.com

Salle Haut-Brion, 13 rue Étienne Dolet

Direction orchestre : Margaret Dobby

Présidente : Francette Arnarez

Secrétaire : Stéphanie Lacaze

Répétitions salle du Haut-Brion.

Mercredi : 20h15

LE VOYAGE MUSICAL

Tél. : 06 14 69 61 66

g.cuny64@gmail.com

Salle des éclairieurs (chorale)

Salle de l'OST (guitare)

Président : Guillaume Cuny

Ateliers de guitare acoustique tous

niveaux et chorale le mardi soir.

Styles variés, ensemble conviviale.

Cours assurés par des musiciens

professionnels.

UKULELE CLUB DE BORDEAUX

Tél. : 06 95 12 30 16

ukuleleclubdebordeaux@gmail.com

ukulelebordeaux.wixsite.com/site

Présidente : Annie HIP-KI

Le Dôme

Ateliers assurés par un animateur

le samedi matin au château Margaut. Tout

le monde peut partager son avis, son

expérience, ses connaissances.

ENSEMBLE VOCAL CANTARANE

Tél. : 06 09 36 47 11

cantaranegradignan@gmail.com

ensemblevocalcantarane.e-monsite.com

Président : Béatrice Charriat

Cantarane, chœur mixte d'une trentaine

de choristes, propose, sous la houlette

de son chef Bertrand, des spectacles

musicaux originaux accompagnés sur

scène par des musiciens.

L'Ensemble Cantarane souhaite vivement

étoffer ses pupitres de voix d'hommes.

Répétition : espace Mozart le mercredi

de 19h à 21h.

COMITÉ TALENÇAIS DE L'ORGUE DE NOTRE-DAME

Tél. : 05 56 84 78 82

comite.orgue.talence@gmail.com

comitedelorguedetalence.fr

Président : Freddy Klipfel

Église de Notre Dame de Talence

Organise quatre concerts par saison

(orgue seul et duo), ouverts à tous publics.

ORCHESTRE SYMPHONIQUE DE TALENCE

orchestresymphoniquedetalence.com

outlook.fr

orchestre-symphonique-de-talence.com

Le Dôme - 221 avenue de Thouars

Présidente : Lucile Chauveau

Tél. : 06 04 51 42 07

Secrétaire : Mathilde Nebout

Chalvignac Tél. : 06 61 70 04 25

Musique classique, contemporaine

et de films. Répétitions salle de l'OST,

Thouars. **Jeudi** : 20h45. L'orchestre

réunit des musiciens amateurs et

professionnels et organise des concerts

symphoniques ouverts à tous à Talence

et en Gironde.

L'INCONNUE

SCÈNE CURIEUSE DE MUSIQUE

Tél. : 05 57 35 32 32

www.linconnue.fr

Parc Chantecler - 181 rue François Boucher

Présidente : Marie-Paule Berthoumieu

Directrice : Delphine Tissot

L'Inconnue est un lieu de découvertes

musicales, d'expérimentations sonores

et de rencontres. Un endroit pour tous les

curieux et curieuses de musique à partir de

quatre ans. Avec huit studios de répétition,

une école de musiques actuelles, un studio

d'enregistrement, un festival et une salle de

concert de 160 places. L'Inconnue offre des

propositions culturelles et artistiques pour

les amateurs et les professionnels, enfants

comme adultes.

Lundi, mardi, jeudi & vendredi : 14h à 00h

Mercredi : 10h - 00h / **Samedi** : 10h - 18h

Pendant les vacances scolaires,

du lundi au vendredi : 18h - 00h

TEMPO BORDEAUX

Tél. : 06 49 19 58 14

tempo-musique.fr

astrid.martinot-lagarde@tempo-musique.fr

Contact : Astrid Martinot Lagarde

Ateliers musicaux dans les crèches,

les écoles, les entreprises, les EHPAD...

Ponctuels ou réguliers, sous différentes

formes : éveil musical, chorale,

percussions, spectacles et bien d'autres

propositions.

ENOLOGIE - DOMAINE VITICOLE

CHÂTEAU LA MISSION HAUT-BRION

Tél. : 05 56 00 29 30

contact@DomaineClarenceDillon.com

Domaine viticole. Visites commentées

et dégustation sur rendez-vous, du lundi

au vendredi.

PATRIMOINE

MÉMOIRE ET PATRIMOINE DE TALENCE

Tél. : 06 73 37 52 89

pierrebernard117@yahoo.fr

<https://memoire-patrimoine-talence.fr>

Président : Pierre Bernard

Objectifs : encourager la conservation

et la mise en valeur du patrimoine et en

favoriser la connaissance. Recherches

historiques et aide à la recherche en

généalogie.

SOUVENIRS DE TALENCE

Tél. : 07 71 61 05 32

souvenirsdetalence@gmail.com

www.souvenirdetalence.fr

15 rue Léonville

Président : Michel Clément

Cette initiative privée vise à promouvoir

gratuitement le partage et la diffusion de

documents historiques. À ce jour, 20 000

documents le composent. L'association

attend vos souvenirs pour enrichir sa

collection.

A young woman with long brown hair in a ponytail, wearing a black t-shirt, is seen from the side, looking down at a large loaf of bread in a brown paper bag. She is in a bakery or market stall, with other breads and people visible in the background. A dark green geometric overlay is on the right side of the image, containing white text.

EMPLOI DÉVELOPPEMENT ÉCONOMIQUE

POUR UNE DYNAMIQUE DE TERRITOIRE

Véritable support et interlocuteur du développement de notre tissu économique, le service développement économique de la Ville de Talence a pour mission de soutenir, développer, accompagner et mettre en réseau les entreprises, commerçants et artisans du territoire. Ayant un territoire très attractif, le foncier disponible pour l'activité économique est rare, c'est pourquoi la Ville s'est dotée d'outils pertinents et d'un réseau de compétences et d'informations pour mener à bien ses objectifs.

LE SERVICE DÉVELOPPEMENT ÉCONOMIQUE DE LA VILLE S'ARTICULE AUTOUR D'ACTIONS CONCRÈTES

AIDER À L'IMPLANTATION DES ENTREPRENEURS

Le service développement économique, par sa connaissance du tissu talençais, sait identifier les locaux répondant au mieux à chaque demande.

AIDER À LA CRÉATION D'ENTREPRISE ET DÉVELOPPER L'ESPRIT ENTREPRENEURIAL

- conseils et orientation pour la création d'entreprise (sur rendez-vous)
- animation d'une pépinière d'entreprises (château de Thouars)
- accompagnement à la transmission d'entreprise (sur rendez-vous).

ACCOMPAGNER LE DÉVELOPPEMENT ÉCONOMIQUE DE TOUTES LES ACTIVITÉS

- connexion avec les partenaires économiques de la ville
- soutien au recrutement avec le service emploi
- organisation de réunions d'information et de formation
- gestion des marchés de plein air
- animation des associations économiques
- convention économique

ANIMER ET FÉDÉRER LE TISSU ÉCONOMIQUE LOCAL

Rassembler et soutenir les acteurs économiques au sein des associations de commerçants (Cœur de Talence, Porte de Talence, Barrière de Pessac) et du club d'entreprises (Groupement des entrepreneurs Talençais). Animer autour d'un outil numérique « Talence-Shopping », une interface présentant les activités économiques de la ville : www.talence-shopping.com

Organisation de temps forts (convention économique de la Ville, soirée d'accueil des entreprises et des nouveaux commerçants, artisans, journée « J'aime mes salariés », fête du Codev, course lors du Décacstar, concours vitrines, etc.)



LE SERVICE DÉVELOPPEMENT ÉCONOMIQUE

Tél. : 05 56 84 36 80

dev.eco@talence.fr

27 allée des petits rois,

Château de Thouars - 33400 Talence

Directeur du service :

Bertrand Cousin

b.cousin@talence.fr

Commerce et économie de proximité :

Franck Aziza

f.aziza@talence.fr

Secrétariat de direction :

Annick Demey

a.demey@talence.fr

Économie Sociale et Solidaire :

Sylvie Rossel

s.rossel@talence.fr

Élus en charge de l'économie :

Mathieu Coldefy

m.coldefy@talence.fr

Adjoint délégué à l'économie, commerce, marchés, innovation et développement économique intercommunal.

Charley Giron

charley.giron@talence.fr

Adjoint délégué à l'emploi et insertion professionnelle, économie sociale et solidaire.

Jenny Ludlow

jenny.ludlow@talence.fr

Conseillère municipale déléguée à l'aide à la création d'entreprise.

Retrouvez toute l'actualité dans les domaines de l'économie, de l'emploi et de l'innovation de la Ville, dans notre newsletter dédiée.

Pour s'inscrire, rendez-vous sur :

talence.fr

TALENCE SHOPPING

1 200 COMMERCES

Quels sont les commerces et entreprises présents à Talence ?

Une plateforme Internet talence-shopping.com est née afin d'étendre l'offre des commerçants sur le web et de privilégier ainsi un commerce de proximité. **Véritable galerie commerciale virtuelle**, Talence Shopping est un portail complet, à jour et dynamique mettant en avant toutes les entreprises et commerces de la ville. Une version géolocalisée du site est désormais disponible.

TALENCE INNOVATION SUD DÉVELOPPEMENT

Tél. : 05 57 93 85 21

info@talence-innovation.com

www.talence-innovation.fr

Président : Bertrand Blancheton

Directeur : Bertrand Cousin

Agence de développement économique intercommunale qui favorise l'entrepreneuriat, le développement économique, les interactions entreprises/universités et grandes écoles. L'agence est à la disposition de toutes les entreprises pour favoriser leur développement.

ASSOCIATIONS DE COMMERÇANTS ARTISANS ET PROFESSIONS LIBÉRALES 200 commerces dans trois associations

ASSOCIATION

« CŒUR DE TALENCE »

Tél. : 05 56 07 18 82

coeurdetalence@gmail.com

Présidente :

Lucie Heigees

ASSOCIATION PORTE DE TALENCE

Tél. : 06 82 78 07 02

assoportedetalence@gmail.com

Présidente : Marie Arzoine

ASSOCIATION DES COMMERÇANTS

TALENCE - BORDEAUX

BARRIÈRE DE PESSAC - MÉDOQUINE

Tél. : 05 56 98 55 58

assocommercantsbarrierepessac@gmail.com

Président : Joël Vallée



Talence

Talence pépinière

Talence-shopping.com
TOUTS VOS COMMERCANTS EN UN CLIC... + FACILE MA VILLE !



TALENCE INNOVATION
SUD DÉVELOPPEMENT
L'innovation de nos entrepreneurs
Le moteur de votre territoire



Talence-shopping.com
+ FACILE MA VILLE !

www.talence-shopping.com

C'est le site qui répertorie toute l'activité économique de la ville de Talence.

Un fleuriste? Un boulanger? Un plombier? Une entreprise? Retrouvez les ville sur Talence shopping !

Adresse? Horaires? Coordonnées?...
Visitez leur Site, leurs photos, et achetez même en ligne chez les e-commerçants !

Talence Shopping
@TalenceShopping





GRUPEMENT DES ENTREPRENEURS TALENÇAIS (GET)

LE CLUB D'ENTREPRISES DE TALENCE
Tél. : 05 56 84 36 80
contact@get33.fr
www.get33.fr

Président : Pierre-Jean Fournier

Club dynamique et novateur de 160 entreprises talençaises qui animent un programme d'actions riches pour le développement économique du territoire. Plus de 50 événements : salon du GET, speed meeting, codev, conférences éco-sociétales, rencontre-déjeuner.

PÉPINIÈRE D'ENTREPRISES «TALENCE PÉPINIÈRE»

18 entreprises
Tél. : 05 56 84 36 80
Château de Thouars
b.cousin@talence.fr

Directeur : Bertrand Cousin

Lieu d'accueil et d'accompagnement de jeunes entreprises innovantes, la pépinière met à disposition un bureau et un dispositif d'accompagnement pour développer leur entreprise et des conseils pour pérenniser et développer leurs activités.

Atelier : info/réseau
tous les 2^e vendredis du mois à 9h.

BOURSES

BOURSES « INNOVATION TALENCE UNIVERSITÉS »

Dans le cadre du développement des relations de la Ville avec l'université et les grandes écoles, une bourse à destination des étudiants et élèves ingénieurs en fin de cursus a été créée. Elle récompense deux projets innovants de création d'entreprise à hauteur **de 5 000€ pour chaque lauréat**. Les candidats retenus pourront intégrer la Pépinière d'entreprises de Talence où leur seront octroyées toutes les facilités mises à la disposition des jeunes entrepreneurs.

BOURSE MARC LABOURDETTE

Pour rendre hommage à Marc Labourdet, élu engagé dans la vie politique, fondateur du Groupement des entrepreneurs talençais et Président de Talence innovation sud développement, une bourse à son nom a été créée. Elle a vocation à encourager les jeunes entrepreneurs, elle s'adresse aux entreprises et aux start-ups innovantes talençaises. Avec une enveloppe globale de 5 000€, elle accompagne plusieurs projets d'entreprises talençaises chaque année. Cette bourse permet de vérifier des talents innovants pouvant, à terme, intégrer la pépinière d'entreprises.
Infos sur : www.talence.fr

ESPACE FEHLMANN

INCUBATEUR & COWORKING
ÉCONOMIE À IMPACT
Tél. : 06 58 68 47 73

ess@talence.fr

Espace Fehlmann, square Fehlmann

Chargée de mission : Sylvie Rossel

La Ville de Talence souhaite favoriser les valeurs de solidarités, d'environnement et d'impact positif au sein des entreprises Talençaises (et au-delà) afin de permettre un rapprochement entre le tissu des acteurs de l'ESS (Economie sociale et solidaire) et les entreprises dans un partage de valeurs communes. L'espace Fehlmann devient le totem de cette action en accueillant un incubateur (deux sessions d'incubations de six mois chaque année pour 10 porteurs de projets) et un coworking (10 postes de travail) pour les entreprises sociales, solidaires et à impact. Une Charte d'engagement « En route vers l'impact » permet d'encadrer le socle commun de ce nouveau collectif d'entrepreneurs Talençais.



Le service emploi s'adresse à tous les Talençais en recherche d'emploi. Il propose un accompagnement personnalisé avec un référent unique, un soutien technique face au tout numérique avec la présence d'un animateur dédié, une offre de services répondant aux problématiques d'insertion professionnelle et une mise en lien avec des entreprises en phase de recrutement.

ESPACE ESPELÉTA

POUR VOUS ACCUEILLIR

Des animateurs disponibles avec ou sans rdv pour vous aider dans vos démarches : faire ou refaire un CV, une lettre de motivation, des recherches d'offres d'emploi, créer votre espace emploi sur le site de France Travail, mettre à jour votre situation, créer votre boîte mail ou un compte LinkedIn, etc.

POUR VOUS SOUTENIR DANS VOTRE PARCOURS

L'équipe du service emploi vous accompagne tout au long de vos recherches, facilite votre orientation vers d'autres organismes et assure un suivi régulier.

POUR VOUS METTRE EN RELATION AVEC DES ENTREPRISES

La chargée de relations entreprises vous proposera des offres d'emploi d'employeurs qui recrutent à Talence mais également hors de la commune.

POUR VOUS INFORMER

Affichage, documentation, journaux, fiches métiers.

POUR VOUS FORMER, VOUS PERFECTIONNER

Ateliers de recherche d'emploi. Ateliers de techniques de recherche d'emploi, informations collectives sur les métiers, sessions de recrutement.



SERVICE EMPLOI

Responsable : Françoise Issartier

ESPACE ESPELÉTA
23 avenue Espeléta
Tél. : 05 56 84 78 95
service.emploi@talence.fr

Lundi, mardi, mercredi : 8h30 - 12h30 et 13h30 - 17h

Judi : 10h30 - 12h30 et 13h30 - 17h

Vendredi : 8h30 - 12h30

et 13h30 - 16h15

Vous avez besoin d'une aide ponctuelle pour travailler votre technique de recherche d'emploi, pour obtenir une **aide sur vos démarches** administratives en lien avec votre recherche d'emploi ou pour **consulter les offres d'emploi** ?

Contact :
Isabelle Castaing
is.castaing@talence.fr

Élu en charge de l'emploi :
Charley Giron
charley.giron@talence.fr

Adjoint délégué à l'emploi et insertion professionnelle, économie sociale et solidaire.

Vous avez besoin d'un accompagnement spécifique ?

Une référente unique vous écoute, vous accompagne et vous oriente en fonction de votre profil. Elle assure également un suivi régulier.

Contact : Sarah Bouchon
s.bouchon@talence.fr

Vous souhaitez être mis en lien avec des employeurs potentiels ?

Une référente unique vous propose des offres d'emploi qui correspondent à votre profil. Elle vous convie à des journées de recrutement spécifiques et vous prépare à vos futurs entretiens.

Contact : Anne Lemaire
a.lemaire@talence.fr

Le service emploi propose des actions récurrentes et ponctuelles pour vous soutenir dans le cadre de votre recherche d'emploi : ateliers spécifiques,

sessions de recrutement, journée découverte des métiers, café de l'emploi, visite d'entreprises, job dating.

Le service emploi s'appuie sur un réseau de partenaires qui œuvrent également dans le champ de l'insertion professionnelle. N'hésitez pas à le contacter pour tous renseignements spécifiques.

Vous pouvez également retrouver le service emploi sur le site de la Ville : www.talence.fr/service-emploi

Retrouvez toute l'actualité dans les domaines de l'économie, de l'emploi et de l'innovation de la Ville, dans notre newsletter dédiée.

Pour s'inscrire, rendez-vous sur :

talence.fr



FRANCE TRAVAIL

Talence - Gradignan - Villenave-d'Ornon
Tél. : 3949
Rue Saint-Jean - 33140 Villenave d'Ornon

MISSION LOCALE DES GRAVES (ANTENNE DE TALENCE)

Tél. : 05 33 89 05 24
contact.talence@mldesgraves.fr
23 avenue Espeléta

Président : Bruno Clément
Directrice : Claudie Lamart
Chargée d'accueil : Léa Vigneron

Accueil sur rendez-vous du lundi au vendredi.

- Ses missions :

une aide à l'orientation professionnelle, une information sur les métiers et les formations, un appui à la recherche d'emploi, un conseil sur les différentes aides financières mobilisables, une orientation dans les démarches administratives (santé, logement...)

- **Le public de la Mission Locale :** les actions et aides à l'insertion s'adressent à un public de jeunes entre 16 et 25 ans non scolarisés.

PLIE PORTES DU SUD

(Plan local pour l'insertion et l'emploi)
Tél. : 05 56 75 65 38

frederic.saunier@portesdusud.eu
23 avenue Espeléta

Président : Jean-Bernard Latour
Directeur : Frédéric Saunier

Accueil sur RDV sur deux lieux :

- Espace Espeléta
- Dôme

- Ses missions :

Ce dispositif a pour missions la mise en œuvre et le développement d'actions pour favoriser l'insertion professionnelle des personnes en grandes difficultés, en proposant notamment un accompagnement renforcé pour accéder à un emploi durable ou à une formation qualifiante.

- Le public du PLIE

Le public intéressé peut se rapprocher du service emploi pour une orientation éventuelle après vérification des critères nécessaires à l'orientation.

ATELIER CHANTIER D'INSERTION ECOAGIR

Tél. : 05 56 84 10 20
contact@ecoagir33.fr
www.groupagir.fr

Facebook : @replay jeux et jouets
LinkedIn : replay33

Directrice : Sandra Jensen

Lieu d'embauche Replay (rue Yvonne et Robert Noutary) à Bègles

Siège social :

App. 48 rés. Château Raba,
Tour Descartes, rue François Rabelais
Embauche collective :

Transition 2050 Avenue de Thouars

Atelier Chantier d'Insertion dont l'objectif est l'insertion sociale et professionnelle des personnes sans emploi, par la mise en situation de travail. **Ecoagir propose d'embaucher des demandeurs d'emploi en CDI 26h sur deux activités :** collecte de déchets recyclable (encombrants...) et atelier de réemploi des jeux et jouets REPLAY.

ASSOCIATION INTERMÉDIAIRE RÉAGIR

Tél. : 05 56 84 10 20

Fax. : 05 56 80 44 51

contact@reagir33.fr

www.groupagir.fr

Facebook : @reagir33

LinkedIn : Réagir 33

Directrice : Sandra Jensen

App. 48, rés. Château Raba,
Tour Descartes, rue François Rabelais

Association dont l'objectif est

l'insertion sociale et professionnelle des personnes sans emploi, par la mise en situation de travail. Réagir met des salariés à disposition des particuliers, commerçants, entreprises, collectivités locales, associations et professions libérales pour la réalisation de missions de travail de ménage, d'entretien de locaux, d'entretien de résidences, de remplacement dans les domaines de la petite enfance et des écoles / collèges, de bricolage, manutention et autres missions diverses. Paiement CESU accepté.

Accueil du **lundi au jeudi** : 9h - 12h et 14h - 17h (sur RDV) **vendredi** 9h-12h

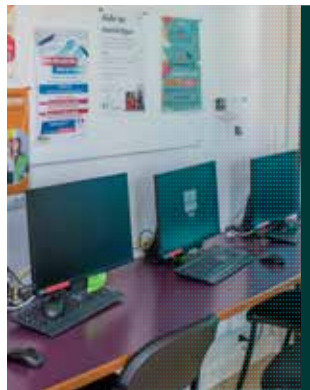
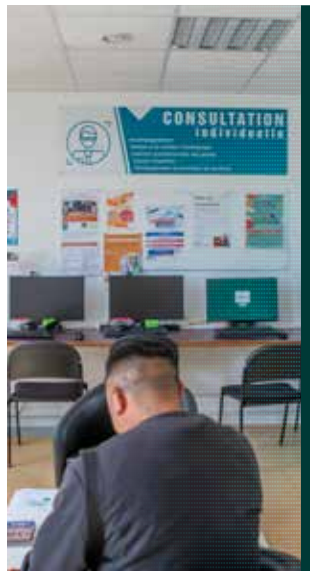

MIX-CITÉ CENTRE SOCIAL ET CULTUREL DE TALENCE ATELIER INFORMATIQUE LA SOURIS

Tél. : 05 56 04 62 22

www.cstalence-mixcite.fr

Le Dôme - 221 avenue de Thouars
Le local informatique « La Souris » propose aux demandeurs d'emploi un poste et un accès internet pour leurs recherches (CV, lettre de motivation...). Accès libre trois demi-journées par semaine. Principe de stages d'initiation à l'informatique.

S'assurer des places disponibles.

SOPHROLOGIE PRÉNATALE

Dès le début de la grossesse pour s'apaiser

Stress, Anxiété, Sommeil...

Dès le 6^{ème} mois pour se préparer à l'accouchement

Douleur, confiance en soi...



Pour se préparer à donner la vie en toute sérénité

Devoile et s'ense

Aurélie ETCHART
184, crs Gallieni
33 400 TALENCE
07 80 95 69 70



TOILETTAGE CANIN ET FÉLIN

Toutes races

JE ME DÉPLACE À VOTRE DOMICILE

Sur rendez-vous uniquement

06 25 57 55 79 - bullndogtoilet@outlook.fr

Petits-fils

SERVICES AUX GRANDS-PARENTS

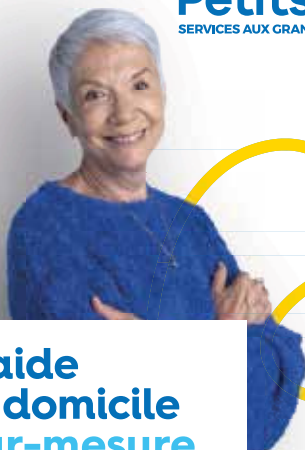

L'aide à domicile sur-mesure

Réseau national d'aide à domicile pour les personnes âgées

05 64 10 41 24

61 cours Gambetta
33400 Talence
talence@petits-fils.com

petits-fils.com



BASILIC & CO

PIZZAS DE TERRORS PRODUITS DE TERRORS

BASILIC & CO TALENCE

24, COURS DU MARÉCHAL GALLIENI

11h30 À 14h - 18h30 À 22h
(JUSQU'À 22h30 LE VENDREDI ET SAMEDI)

MIDI&SOIR | 7J/7

A noter dès maintenant !

05 56 45 01 08

UN MAGASIN BIOCOOP À DEUX BOTTES DE CHEZ VOUS!



540 COURS DE LA LIBÉRATION TALENCE (EN FACE DU LYCÉE VICTOR LOUIS)

05 57 96 94 64

www.biocoop.fr/magasin-biocoop_talence

biocoop Talence
Réseau social de proximité



PETITE ENFANCE

ACCUEILLIR, ACCOMPAGNER

Promouvoir le bien-être de l'enfant, son équilibre, donner à tous la possibilité d'être des parents actifs et soutenus, respecter les choix éducatifs, offrir des lieux de parole et d'échange : telle est la mission de la Maison petite enfance, service du CCAS situé au cœur du centre-ville.

MAISON PETITE ENFANCE / JUSQU'À QUATRE ANS

Pour vous aider dans l'exercice concret et quotidien de votre rôle de parent, la Maison petite enfance vous accueille et vous informe sur l'ensemble des services existant à Talence.

MAISON PETITE ENFANCE

Jusqu'à quatre ans

Tél. : 05 57 35 16 70

petiteenfance@talence.fr

84 rue Pierre Renaudel

(61 rue Lamartine à partir d'octobre 2024)

Pour vous aider dans l'exercice concret et quotidien de votre rôle de parent, la Maison petite enfance vous accueille et vous informe sur l'ensemble des services existant à Talence.

Responsable : Marjorie Wiatrowski

Elle a pour mission d'assurer une coordination entre l'ensemble des établissements petite enfance talençais.

RELAIS PETITE ENFANCE (RPE)

Tél. : 05 57 35 16 70

petiteenfance@talence.fr

84 rue Pierre Renaudel

Animatrices : Corine Maroto Jordi, Jennifer Gachon et Sophie Millet

Le relais est un lieu d'information, pour les parents. Il les guide vers le mode d'accueil correspondant à leurs besoins. Téléphonnez pour prendre rendez-vous. Une professionnelle de la petite enfance vous présentera les différentes solutions d'accueil :

- **accueil en collectivité à temps complet ou partiel** ou en système halte garderie

- **accueil au domicile** des assistantes maternelles ou au sein d'une maison d'assistantes maternelles. Sur le site internet de la Ville, vous pouvez visualiser leurs disponibilités www.talence.fr/rpe

D'autre part, le relais est un lieu d'information, de rencontres et d'échange pour les assistantes maternelles du particulier employeur et gardes à domicile. Pour être au plus près des assistantes maternelles, le RPE leur propose des regroupements collectifs dans plusieurs lieux répartis sur la ville (Fehlmann, G. Lasserre, RA Bel Air, Lieu d'Accueil Enfant-Parent de Pablo Picasso). Enfin il renseigne les parents et les assistantes maternelles sur leurs droits ou les oriente vers l'organisme référent.

LA CRÈCHE FAMILIALE

«L'ARBRE ENCHANTÉ»

Tél. : 05 57 35 16 74

mafamilial@talence.fr

84 rue Pierre Renaudel

Directrice : Cynthia Agria

Assistantes maternelles encadrées par une équipe de professionnelles. Une à deux fois par semaine, elles se rendent à la Maison petite enfance, à la RA Bel Air, où ont lieu des regroupements collectifs (psychomotricité, arts plastiques, ateliers intergénérationnels, jardinage).



LES CRÈCHES COLLECTIVES MUNICIPALES

LIBELLULES

Tél. : 05 56 84 36 63

libellules@talence.fr

2 rue de la Renaissance

Directrice : Maud Villamaia

Âge d'accueil : de trois mois à quatre ans.

PAPILLONS

Tél. : 05 56 84 36 60

papillons@talence.fr

2 rue de la Renaissance

Directrice : Aurélie Jeglot Lebrun

Âge d'accueil : de trois mois à quatre ans.

ÎLOT DES ENFANTS

Tél. : 05 57 35 16 71

ilotdesenfants@talence.fr

84 rue Pierre Renaudel

Directrice : Fatiha Sahraoui

Âge d'accueil : trois mois à quatre ans.

ÉLÉPHANT BLEU

Tél. : 05 56 80 06 67

elephantbleu@talence.fr

220 avenue de Thouars (à côté du Dôme)

Directrice : Catherine Laustriat

Âge d'accueil : de trois mois à quatre ans.

LES CRÈCHES COLLECTIVES CONVENTIONNÉES

MULTI-ACCUEIL BAGATELLE

Tél. : 05 57 12 40 34

creche@centre-social.com

203 route de Toulouse

Directrice : Muriel Sarraile

Âge d'accueil : de trois mois à quatre ans

BONS PETITS DIABLES

Tél. : 05 56 80 62 28

petitsdiablenalence@free.fr

www.lesbonspetitsdiablenalence.fr

Château de Thouars

27 allée des Petits Rois

Directrice : Mathilde Jouve

Âge d'accueil : de deux à quatre ans

CABRIOLES

Tél. : 05 56 04 34 79

infoscabrioles@gmail.com

Rés. Crespy 2 - Bâtiment 5

5 rue Georges Lasserre

Directrice : Aurélie Coudroy

Âge d'accueil : de 10 mois à quatre ans

GRIBOUILLE DU CENTRE DÉPARTEMENTAL DE L'ENFANCE ET DE LA FAMILLE (CDEF)

Tél. : 05 57 35 84 11

cdef-creche-talence@gironde.fr

48 avenue de la Vieille tour

Directrice : Charlotte Lahaye

Âge d'accueil : 10 semaines à quatre ans



LES MICRO-CRÈCHES PRIVÉES

APETIPA

Tél : 09 83 40 20 30

471 bis cours de la Libération

Agréée pour 10 places

Directrice : Aurélie Renout

Âge d'accueil : deux mois et demi à quatre ans

apetipa@les-cherubins.com

apetipa-talence.les-cherubins-creches.com

CRÈCHE BABYNOK

Tél : 07 66 40 43 60

contact@baby-nooks.com

www.baby-nooks.com/babynook-talence

Agréée pour 12 places

5 place Albert Thomas

CRÈCHE KOKOON

Tél : 06 38 11 92 11

Agréée pour 12 places

592 cours de la Libération

www.creches-kokoon.fr

GROUPE PEOPLE AND BABY CORAIL

Tél : 07 66 11 87 94

Agréée pour 10 places

25 cours Gambetta

CAPUCINE

Tél : 07 66 12 30 35

Agréée pour 10 places

1 place Peydavant

HORTENSIAS

Tél : 07 66 12 30 35

Agréée pour 10 places

75 rue du général Chanzy

Information & inscriptions :

07 68 53 37 84

MICRO-CRÈCHE HAPILI ERNESTINE

Tél : 09 83 37 08 52

www.leadleo.com/creche/hapili-ernestine-talence

40 rue du Jean Mette

Âge d'accueil : 10 semaines à quatre ans

LES ASSISTANTES MATERNELLES

ASSISTANTES MATERNELLES

AGRÉÉES

Tél. : 05 56 80 54 64

modes-graves@gironde.fr

L'agrément des assistantes maternelles est délivré par le Conseil départemental pour un, deux, trois ou quatre enfants. Il est renouvelé tous les cinq ans. Conformément à la loi, elles reçoivent une formation avant de commencer leur activité.



PARTAGER DU TEMPS AVEC SON ENFANT

LIEU D'ACCUEIL ENFANTS - PARENTS

Tél. : 05 56 80 01 39 - 06 23 87 50 17

Responsable : Nathalie Stammler

Lieu d'accueil pour les enfants de zéro à quatre ans accompagnés de leurs parents ou d'un adulte familial (grands-parents, autres membres de la famille, assistantes maternelles, baby-sitters...).

C'est un lieu de jeux et d'expression pour les enfants, espace de rencontre et de parole pour les adultes accompagnateurs.

La participation financière y est libre.

3 rue Alfred de Musset

Lundi : 15h30 - 18h30

Mardi et vendredi : 9h30 - 11h30

Jeudi : 15h - 19h

LES PREMIERS PAS

Âge d'accueil : de zéro à quatre ans

premierpas@talence.fr

3 rue Alfred de Musset

Lundi : 15h30 - 18h30

Mardi et vendredi : 9h30 - 11h30

Jeudi : 15h - 19h

À PAS DE GÉANT

Âge d'accueil : de zéro à six ans

apasdegeant@talence.fr

24 rue Lavoisier

Mercredi : 10h - 12h



SAFTI EST LÀ POUR VOUS



Vous avez un PROJET IMMOBILIER ?



Demandez une
ESTIMATION GRATUITE
et une étude globale
de votre projet !

Vous souhaitez
rester sur Talence ?

Vous êtes **mutés ?**

Vous devez vendre un
bien dans le cadre d'une
succession ?

Vous pensez à un
investissement locatif ?

À vos côtés, Patricia Caboche
Conseillère indépendante en immobilier

06 14 02 40 99

patricia.caboche@safti.fr

Agent commercial du réseau SAFTI immatriculée au RSAC de Bordeaux sous le n°418 600 938, agissant pour le compte de l'agence immobilière SAFTI (523 964 328 RCS Toulouse).



ENSEIGNEMENT

APPRENDRE, SE FORMER



CONSEIL MUNICIPAL DES ENFANTS

CONSEIL MUNICIPAL DES ENFANTS

La Ville de Talence a lancé le Conseil municipal des enfants à l'automne 2018.

Il s'agit d'une sensibilisation pratique au rôle de l'élève et à des thèmes comme la **démocratie, les prises de décision, la vie de la cité et la citoyenneté**. La composition du CME est de 40 jeunes de CM1 et CM2 (20 garçons et 20 filles), élus pour un mandat d'un an. **Les élections ont lieu en début d'année scolaire** dans chaque école élémentaire. **La Ville alloue un budget spécifique** pour mener à bien les projets d'intérêt général choisis par les enfants eux-mêmes. Cela les engage réellement dans leur rôle de futur citoyen au sein de la commune.

Info : service participation citoyenne - **Référent Conseil municipal des enfants : François Delpeuch**
Tél. : 05 56 84 78 47 - participation.citoyenne@talence.fr

DIRECTION ENFANCE ET VIE ÉDUCATIVE MAISON DE L'ENFANCE

Place Joliot-Curie

Tél. : 05 56 84 78 14/36

www.talence.fr

Renseignements et inscriptions :

scolaires, restauration et périscolaire

Tél. : 05 56 84 78 14/36

educationenfance@talence.fr

centres de Loisirs :

Tél. : 05 56 84 34 72

centresdeloisirs@talence.fr

À compter du mois de septembre, l'ensemble des services administratifs de l'éducation et de l'enfance seront regroupés au sein de la Maison de l'enfance, place Joliot-Curie. En complément des procédures dématérialisées unifiées, les familles auront la possibilité d'effectuer, en un même lieu, l'ensemble des démarches administratives pour l'inscription à l'école et à la restauration mais aussi les démarches d'inscriptions et réservations/annulations aux centres de loisirs municipaux. Une permanence d'accueil de la régie multiservices sera également assurée, le mardi matin, mercredi journée et jeudi après-midi pour la gestion des facturations à ces activités.

ÉCOLES

Le Pôle Accueil Éducation Enfance vous accueille durant toute la scolarité des enfants dans les dix écoles maternelles et les huit écoles élémentaires pour les inscriptions scolaires (en général vers le mois de janvier et février), pour les inscriptions et modifications à la restauration scolaire ainsi que pour les inscriptions aux temps périscolaires. Les parents doivent prioritairement utiliser le portail famille, un espace numérique personnalisé accessible sur :
<https://talence.kiosquefamille.fr>

RESTAURATION SCOLAIRE MODE D'EMPLOI

Au moment de l'inscription, chaque famille a le choix entre la formule d'abonnement à la semaine sur un, deux, trois ou quatre jours et la formule «liberté» pour les repas occasionnels. Elle peut modifier son choix si besoin. Pour tout renseignement, contactez le service Éducation.

UNE DÉMARCHE ÉCORESPONSABLE DANS LES ASSIETTES

La Ville de Talence s'engage

au quotidien en matière de responsabilité environnementale.

Elle met à l'honneur les produits frais, locaux et issus de modes de production durables et de qualité. Son recours aux produits de l'agriculture biologique dans les écoles lui ont valu d'obtenir le label «Territoire BIO engagé». À travers la restauration scolaire, la Ville permet aux enfants de développer leur curiosité alimentaire, d'acquieser les repères d'une alimentation équilibrée et d'apprendre à ne pas gaspiller la nourriture.



TEMPS PÉRISCOLAIRES

C'est le service Enfance qui organise les Temps périscolaires (TPS). Dans chaque groupe scolaire, le directeur des TPS prend en charge, avec ses équipes, les **accueils périscolaires** du matin et du soir, ainsi que des activités sur la pause méridienne. L'ensemble de ces actions a pour objectif de proposer aux enfants un environnement respectueux de leur rythme, **propice aux apprentissages et permettant à chacun de s'épanouir**.

CENTRES DE LOISIRS MUNICIPAUX

Le service Enfance gère également les centres de loisirs qui sont répartis sur plusieurs points de la ville. Les enfants sont encadrés par les mêmes équipes que celles des Temps périscolaires.

Les mercredis 9h-17h
(+ accueil garderie)

Trois à six ans

- les P'tits potes de Lasserre maternelle École Lasserre 19 rue M. Slitinsky
- les P'tits potes de Gambetta maternelle, école Gambetta 11 rue J. Iriquin.

- les P'tits potes de Curie maternelle École Curie - 42 rue de Suzon

Six à onze ans

- les Potes de Lasserre élémentaire École Lasserre - 19 rue M. Slitinsky
- les Potes de Curie élémentaire École Curie - 42 rue de Suzon

Les vacances scolaires

- les P'tits potes et les Potes de Curie (février, Pâques, été, Toussaint),
- les P'tits potes de Lasserre (en fonction des effectifs).

CENTRE LUDOLOISIRS

Tél. : 05 56 84 93 23

contact@ludiloisirs.fr

Accès : chemin des Maures

Renseignements et inscriptions :

Tél. : 05 56 84 93 23 - 06 68 12 28 39

www.ludiloisirs.fr

Présidente : Rachel Barbon

– **Centre de loisirs, accueil des enfants de trois à douze ans**

Secteur trois - cinq ans : Lucioles (trois ans), Cigales (quatre ans) et Papillons (cinq ans).

Secteur six - douze ans : Colibris (six ans), Albatros (sept à huit ans) et Phénix (neuf à douze ans). Activités manuelles d'expression et physiques, sorties à la journée et séjours pendant les vacances. Ouvert Les mercredis et vacances scolaires (Ouvert en août) : 9h 17h (+ accueil garderie). Une équipe fun, un accueil au cœur d'un grand jardin, des équipements à la hauteur (city stade, tobogan aquatique pour l'été, grands jeux), des sorties. Projets autour des liens intergénérationnels, du développement durable, des activités artistiques, culturelles, d'expressions ludiques et sportives...

– **Ludothèque**

Tél. : 06 98 15 36 52

Accès par le chemin des Maures.

Hors vacances scolaires : lundi, mardi, jeudi, vendredi 9h30 à 11h30 et 16h30 à 18h30. Le samedi toute l'année : de 10h à 18h30. Accueil des enfants et des familles (espaces de jeux pour tous les publics, prêts de jeux), accueil de groupes et prestations jeux : nous contacter pour tout renseignement. Anniversaires à thème enfant <3/12 ans > Prestations avec ou sans animateur (Escape game, chasse au trésor, jeux extérieurs) : Soirées jeux une fois par mois, festival du jeu Ludiday tous les ans courant mai.

RETROUVEZ LE GUIDE DU PÉRISCOLAIRE ET DES CENTRES DE LOISIRS SUR :
www.talence.fr/APS

ACCOMPAGNEMENT À LA SCOLARITÉ DES ENFANTS

Sur le territoire talençais, vous pouvez trouver une aide aux devoirs après le temps scolaire. Les enfants sont accompagnés dans leur apprentissage en vue de contribuer à leur réussite scolaire. Vous pouvez trouver de l'information selon l'âge de votre enfant dans :

- **Le guide des petits Talençais (0 - 4 ans)**
- **Le guide périscolaire (jusqu'à 11 ans)**
- **Le Cité jeunes**, guide qui s'adresse aux collégiens et lycéens, à la rubrique : « j'ai des difficultés scolaires : j'ai besoin d'aide ».

MIX-CITÉ CENTRE SOCIAL ET CULTUREL DE TALENCE

Tél. : 05 56 04 04 49
cstalence@wanadoo.fr
www.cstalence-mixcite.fr

Le Dôme, 221 avenue de Thouars

Présidente : Djéné Koulibaly

Directrice : Corine Ducongé

Un accueil de loisirs est proposé pour les enfants de trois à onze ans tous les mercredis et pendant les vacances scolaires (sauf vacances de fin d'année et août). Des séjours peuvent être proposés pendant les vacances scolaires. Activités de loisirs diverses et variées en fonction des saisons, des envies, des idées. Détente et bonne humeur avec les copains assurées !

Un petit coup de main pour les devoirs du CP au CM2 ? Après la journée de classe, des bénévoles et des animateurs accueillent les enfants autour d'un goûter, suivi d'un temps studieux pour aider aux devoirs et d'un temps ludique (initiations sportives, activités manuelles, expressions théâtrales, ateliers numériques).

« Les familles d'abord » : accueils parents/enfants, atelier d'un atelier cuisine ou de loisirs proposé par un animateur et un permanent du Centre Social. Sur inscription.

« Réponses de parents » : échanges, ateliers, discussions, informations entre et pour les parents. Un rdv par mois (les soirs après l'école selon programme et thématiques).

ÉCOLES MATERNELLES PUBLIQUES

ÉCOLE ALBERT CAMUS

Tél. : 05 56 80 52 42
24 rue Lavoisier
Temps périscolaires : 05 56 80 52 42

ÉCOLE GAMBETTA

Tél. : 05 57 35 88 10
11 rue Jean Iriquin
Temps périscolaires : 05 57 35 88 12

ÉCOLE JEAN JAURÈS

Tél. : 05 56 80 54 34
84 rue Jean Jaurès
Temps périscolaires : 05 56 04 78 08

ÉCOLE JOLIOT-CURIE

Tél. : 05 57 35 61 90
44 rue de Suzon
Temps périscolaires : 05 57 35 61 92

ÉCOLE GEORGES LASSERRE

Tél. : 05 57 35 21 95
15 rue Michel Slitinsky
Temps périscolaires : 05 57 35 21 97

ÉCOLE JULES MICHELET

Tél. : 05 57 35 45 30
1 rue Chateaubriand
Temps périscolaires : 05 57 35 45 32

ÉCOLE PABLO PICASSO

Tél. : 05 56 80 24 46
4 rue Alfred de Musset
Temps périscolaires : 05 56 80 24 46

ÉCOLE SAINT-EXUPÉRY

Tél. : 05 56 80 43 48
3 rue Eugène Delacroix
Temps périscolaires : 05 56 80 43 48

ÉCOLES ÉLÉMENTAIRES PUBLIQUES

ÉCOLE ALBERT CAMUS

Tél. : 05 56 80 51 85
28 rue Lavoisier
Temps périscolaires : 05 56 04 79 94

ÉCOLE GAMBETTA

Tél. : 05 57 35 88 15
17 et 19 rue Jean Iriquin
Temps périscolaires : 05 57 35 88 17

ÉCOLE JOLIOT-CURIE

Tél. : 05 57 35 61 95
42 rue de Suzon
Temps périscolaires : 05 57 35 61 99

ÉCOLE GEORGES LASSERRE

Tél. : 05 57 35 21 90
19 rue Michel Slitinsky
Temps périscolaires : 05 57 35 21 93

ÉCOLE JULES MICHELET

Tél. : 05 57 35 45 35
3 rue Chateaubriand
Temps périscolaires : 05 57 35 45 35

ÉCOLE SAINT-EXUPÉRY

Tél. : 05 56 37 44 47
5 rue Eugène Delacroix
Temps périscolaires : 05 56 04 78 09

ÉCOLES PRIMAIRES PUBLIQUES

ÉCOLE PAUL LAPIE

11 et 13 rue du Général Bordas
Maternelle : 05 56 80 74 54
Temps périscolaires : 05 56 80 74 54
Élémentaire : 05 56 80 75 33
Temps périscolaires : 05 56 80 77 58

ÉCOLE MAURICE RAVEL

62 et 64 chemin Lafitte
Maternelle : 05 56 80 50 23
Temps périscolaires : 05 56 80 50 23
Élémentaire : 05 56 80 41 39
Temps périscolaires : 05 56 04 78 05

ÉCOLE MATERNELLE PRIVÉE

ÉCOLE NOTRE-DAME SÉVIGNÉ

Tél. : 05 56 80 55 51
36 allée du 7^e Art

ÉCOLES PRIMAIRES PRIVÉES

ÉCOLE NOTRE-DAME SÉVIGNÉ

Tél. : 05 56 80 55 51
36 allée du 7^e Art
Accueil périscolaire : 05 56 80 55 51

ÉCOLE SAINT-GENÈS

Tél. : 05 57 35 20 60
134 cours Gambetta

ENSEIGNEMENT PUBLIC SECONDAIRE

COLLÈGE HENRI BRISSON

Tél. : 05 56 04 12 80
15 rue Armand Leroi

COLLÈGE VICTOR LOUIS

Tél. : 05 57 35 00 60
52 avenue de Thouars

LYCÉE VICTOR LOUIS

Tél. : 05 56 80 76 40
2 avenue de Thouars

LYCÉE ALFRED KASTLER

Tél. : 05 57 35 40 70
14 avenue de l'Université

LYCÉE HÔTELIER DE GASCogne

Tél. : 05 56 84 47 50
15 rue François Rabelais

CALENDRIER DES VACANCES SCOLAIRES 2024-2025

Rentrée scolaire :	Lundi 2 septembre 2024
Toussaint :	Samedi 19 octobre 2024 au dimanche 3 novembre 2024
Noël :	Samedi 21 décembre 2024 au dimanche 5 janvier 2025
Hiver :	Samedi 22 février au dimanche 9 mars 2025
Printemps :	Samedi 19 avril au dimanche 4 mai 2025
Été :	Samedi 5 juillet 2025

ENSEIGNEMENT PRIVÉ SECONDAIRE

COLLÈGE NOTRE-DAME SÉVIGNÉ
Tél. : 05 56 80 55 51
36 allée du 7^e Art

COLLÈGE SAINT-GENÈS
Tél. : 05 57 35 20 60
134 cours Gambetta

INSTITUT D'ÉDUCATION MOTRICE
Tél. : 05 56 84 49 90
2 rue Ronsard

AUMÔNERIE

AUMÔNERIE LYCÉES COLLÈGES
Tél. : 05 56 80 39 30
Sainte-Famille - 10 rue C. Gounod

CENTRE-MÉDICO-SCOLAIRE

ESPACE MOZART
Mercredi semaines impaires :
9h - 12h30

Judi et vendredi :
9h - 12h30 / 13h30 - 16h30
05 56 37 07 20

cmscol.talence@ac-bordeaux.fr
Rue Dubernat

- Actions de prévention individuelle :
maladies chroniques, élèves en
situation de handicap, protection de
l'enfance, troubles des apprentissages.

- Actions de prévention collective :
surveillance de l'environnement
scolaire, mesures de prophylaxie en cas
de maladie infectieuse. Promotion de
la santé auprès des élèves scolarisés
dans les écoles et les établissements
scolaires du second degré de Talence.

LES ÉTABLISSEMENTS D'ENSEIGNEMENT SUPÉRIEUR

BORDEAUX SCIENCES AGRO
Tél. : 05 57 35 07 07
contact@agro-bordeaux.fr
www.agro-bordeaux.fr
1 cours du G. de Gaulle à Gradignan

LA PRÉPA DES INP BORDEAUX
Tél. : 05 56 84 61 61
la-prepa-des-inp.fr
secprepa@bordeaux-inp.fr
1 allée Fernand Daguin -
Bâtiment ENSEIRB MATMECA à Talence

CREPS DE BORDEAUX
Tél. : 05 56 84 48 00
accueil@creps-bordeaux.fr
www.creps-bordeaux.fr
653 cours de la Libération à Talence

**ÉCOLE NATIONALE SUPÉRIEURE
D'ARCHITECTURE ET DE PAYSAGE**
Tél. : 05 57 35 11 00
ensapbx@bordeaux.archi.fr
www.bordeaux.archi.fr
740 cours de la Libération à Talence

ENSAM
Tél. : 05 56 84 53 33
www.ensam.eu
Esplanade des Arts et Métiers à Talence

ENSC BORDEAUX INP
Tél. : 05 57 00 67 00
info@ensc.fr
ensc.bordeaux-inp.fr
109 avenue Roul à Talence

ENSMAC - BORDEAUX INP
Tél. : 05 56 84 65 65
ensmac.bordeaux-inp.fr
16 avenue Pey-Berland à Pessac

ENSEGID BORDEAUX INP
Tél. : 05 56 84 69 00
etudes@ensegid.fr
ensegid.bordeaux-inp.fr
1 allée F. Daguin à Pessac

ENSEIRB MATMECA
Tél. : 05 56 84 65 00
com@enseirb-matmeca.fr
www.enseirb-matmeca-bordeaux-inp.fr
1 avenue du docteur Albert Schweitzer
à Talence

ENSTBB BORDEAUX INP
Tél. : 05 56 84 69 90
communication.enstbb@bordeaux-inp.fr
www.enstbb.bordeaux-inp.fr
146 rue Léo Saignat

**INSTITUT DE FORMATION EN SOINS
INFIRMIERS NIGHTINGALE
BAGATELLE**
Tél. : 05 57 12 40 40
ifsi@mspb.com
Maison de Santé Protestante Bagatelle
203 route de Toulouse à Talence

IRTS NOUVELLE AQUITAINE
Tél. : 05 56 84 20 20
contact@irtsnouvelleaquitaine.fr
www.irtsnouvelleaquitaine.fr
9 avenue François Rabelais à Talence

KEDGE BUSINESS SCHOOL
Tél. : 05 56 84 55 55
www.kedge.edu
680 cours de la Libération à Talence

**INSTITUT DES SCIENCES
DE LA VIGNE ET DU VIN**
Tél. : 05 57 57 58 58
accueil-isvv@u-bordeaux.fr
www.isvv.u-bordeaux.fr
210 chemin de Leysotte à Villenave d'Omon

UNIVERSITÉ DE BORDEAUX
Tél. : 05 40 00 60 00
www.u-bordeaux.fr
351 cours de la Libération à Talence

**Collège droit, science politique,
économie et gestion**
Tél. : 05 56 84 29 34
direction-dspeg@u-bordeaux.fr
16 avenue Léon Duguit à Pessac

Collège sciences de la santé
Tél. : 05 57 57 13 16
sante.u-bordeaux.fr
146 rue Léo Saignat à Bordeaux

Collège sciences de l'Homme
Tél. : 05 57 57 19 15
scolarite.sciences-homme@u-bordeaux.fr
3^{er} place de la Victoire
33076 Bordeaux CEDEX

Collège sciences et technologies
Tél. : 05 40 00 60 00
direction.collegeST@u-bordeaux.fr
351 cours de la Libération à Talence

IUT DE BORDEAUX
Tél. : 05 56 84 57 57
www.iut.u-bordeaux.fr

15 rue Naudet CS 10207
à Gradignan

**UNIVERSITÉ BORDEAUX
MONTAIGNE**
Tél. : 05 57 12 44 44
accueil@u-bordeaux-montaigne.fr
www.u-bordeaux-montaigne.fr
Domaine universitaire à Pessac

IUT BORDEAUX MONTAIGNE
Tél. : 05 57 12 20 44
www.iut.u-bordeaux-montaigne.fr
Domaine universitaire
1 rue Jacques Ellul
33080 Bordeaux Cedex

**IJBA - INSTITUT DE JOURNALISME
DE BORDEAUX AQUITAINE**
Tél. : 05 57 12 20 20
journalisme@ijba.u-bordeaux-montaigne.fr
www.ijba.u-bordeaux-montaigne.fr
1 rue Jacques Ellul
33080 Bordeaux Cedex

SCIENCES PO BORDEAUX
Tél. : 05 56 84 42 52
www.sciencespobordeaux.fr
Domaine universitaire
11 allée Ausone à Pessac

An aerial photograph of a park. In the center, there is a circular garden with a paved path leading to it from the bottom. The garden is surrounded by a dark pond. A bridge crosses the pond in the upper middle part of the image. The park is filled with lush green trees and grass. A semi-transparent green triangle is overlaid on the right side of the image, containing the title text.

ÉCOLOGIE URBAINE

AGIR GLOBALEMENT POUR L'ENVIRONNEMENT

Talence s'engage pleinement dans la lutte contre le réchauffement climatique et dans la préservation de la biodiversité. L'aménagement de son territoire est élaboré dans une démarche de gestion raisonnée des espaces verts, agissant comme de véritables « poumons » pour la ville. Dans ce cadre, la Ville a notamment obtenu la 3^{ème} fleurs au label Villes et Villages fleuris en 2019.



LA NATURE EN VILLE

112 HECTARES D'ESPACES VERTS

Pour rendre l'espace urbain plus accueillant et favoriser la diversification des espèces végétales et animales, la Ville a choisi de préserver et de favoriser la biodiversité. Pour y parvenir, elle s'est engagée à :

- créer un espace vert public à 10 minutes à pied de chaque domicile

Le plan Vert chez vous se décline ainsi autour de plusieurs axes visant à embellir toujours plus la ville en privilégiant les plantations en pleine terre ou la tonte tardive ; ou en rafraîchissant naturellement les espaces en renforçant notamment la végétalisation pour créer des îlots de fraîcheur.

- Recréer des couloirs écologiques pour les oiseaux, insectes et la petite faune.

Trois parcs Sourreil, Triaire et Curvale sont labellisés LPO (Ligue pour la protection des oiseaux). Ces espaces permettent également de sensibiliser les visiteurs par le biais de panneaux informatifs : à l'intérêt d'une plante, d'un hôtel à insectes, d'un arbre creux offrant un abri aux oiseaux.



CHARTRE DE L'ARBRE

Ce document s'adresse à tous les publics, aussi bien aux intervenants sur l'espace public, aux acteurs du domaine privé, aux acteurs en lien avec le paysage, aux particuliers et aux agents de la collectivité. Les objectifs de cette chartre sont les suivants :

- la **préservation et la protection** des arbres,
- le **renouvellement des végétaux** en favorisant la diversité floristique,
- la **valorisation et l'engagement** de la Ville de Talence,
- la **sensibilisation** des professionnels,
- la **nécessité d'une pédagogie**, notamment auprès des jeunes générations.

La chartre de l'arbre est consultable sur www.talence.fr.

MAISON DU DÉVELOPPEMENT DURABLE (MDD)

Tél. : 05 56 84 34 66

mdd@talence.fr

3 avenue Espeléta

Horaires des permanences :

Lundi de 13h30 à 18h
Mardi de 13h à 18h
Mercredi et jeudi de 13h30 à 18h
Vendredi de 13h à 16h45

La Maison du développement durable est un lieu de rencontres, d'échanges et de réflexion dédié à la promotion du développement durable et plus particulièrement aux modes de vie écoresponsables. Elle organise des ateliers certains mercredis sur inscription comme par exemple : fabrication de nichoirs, porte-clés, petite lampe, hôtels à insectes avec des matériaux de récupération. Elle propose également de nombreuses activités en lien avec ses partenaires.

Consultez la programmation trimestrielle de la MDD sur :

www.talence.fr/ateliers-MDD

PERMANENCES INFO ÉNERGIE

à la Maison du développement durable, 2^e mardi et le 4^e mercredi de chaque mois. Sur rendez-vous. Des conseils gratuits, sur-mesure et indépendants pour faire des économies d'énergie, changer de mode de chauffage, lancer des travaux d'isolation, d'extension...

<https://marenov.bordeaux-metropole.fr/formulaire-inscription/>

Tél. : 05 56 84 34 66

JARDINAGE NATUREL / COMPOSTAGE

Un maître composteur est à votre disposition pour vous informer sur le compostage mais aussi sur les techniques naturelles de jardinage. Il est à votre disposition tous les mercredis de 13h30 à 18h et le vendredis de 13h30 à 16h45

a.cave@talence.fr

Tél. : 05 56 84 34 66

Le mercredi matin ou après-midi, des animations peuvent être proposées sur le jardinage pour les groupes (scolaires ou associations, particuliers). N'hésitez pas à contacter le service si vous souhaitez être accompagné dans votre projet de compostage partagé.

GRAINOTHÈQUE

La grainothèque est un espace pour le partage gratuit de graines situé au sein de la Maison du développement durable. Elle a pour objet de favoriser le maintien de notre biodiversité cultivée.

Permanences : les mardis après-midis de 14h à 18h

RUCHES TALENÇAISES

La Ville de Talence possède un rucher depuis 2012 situé dans le bois de Thouars, ses ruches permettent de récolter entre 80 et 100kg de miel par an. L'association L'abeille talençaise assure la gestion du rucher. Elle peut vous proposer des cours d'apiculture et vous permettre d'accéder à la miellerie partagée de la Ville pour vos futures récoltes.

Contact : labeilletalencaise@wanadoo.fr

BIODIVERSITÉ TALENÇAISE

Le service développement durable propose des interventions dans le cadre scolaire sur le thème de la biodiversité (la faune et la flore). Des visites du rucher sont possibles (en fonction des saisons) avec la collaboration de l'association L'abeille talençaise.

Tél. : 05 56 84 34 66
mdd@talence.fr

LUTTER CONTRE LES MOUSTIQUES

Contact : Louise Beaufort

Animatrice nature

l.beaufort@talence.fr

Tél. : 06 58 75 63 38

La Ville, en partenariat avec le centre de démontstration de Bordeaux Métropole, s'engage pour la lutte contre les moustiques tigres et a mis en place de nombreuses formations afin d'aider à identifier et supprimer les gîtes larvaires. Plus de 80% de ces gîtes se situent dans l'espace privé. Pour ce faire, la Ville a programmé des formations d'ambassadeurs pour prodiguer les bons gestes dans les jardins privés et des formations à l'attention des agents de la municipalité. Elle a également installé des bornes dans ses parcs (initiative du budget participatif 2020) afin de capturer les moustiques. La Maison du développement durable propose à tous les administrés des conseils sur l'achat de pièges et les gestes à adopter pour lutter contre les nuisances du moustique tigre.

www.talence.fr/moustiques

CAUSE ANIMALE

La Maison du développement durable apporte des réponses concernant la cause animale avec les acteurs locaux. Pour toute question relative au bien-être des animaux :

Contact : Guillaume Vacher

g.vacher@talence.fr

Tel : 05 56 84 34 66

Secourir un animal sauvage : contactez le centre de soins le plus proche de chez vous ou appelez la LPO qui vous conseillera au 05 46 82 12 34



FERME PÉDAGOGIQUE ET MOBILE

Dans le cadre de sa politique d'éducation à l'environnement et ses actions en faveur de la cause animale, la Ville a entrepris une démarche de sensibilisation au monde animal, à la vie à la ferme et au respect du vivant et de l'environnement. Chaque année, de mars à novembre, des fermes mobiles investissent les espaces verts de la ville.

Calendrier sur :

www.talence.fr/ferme-pedagogique-mobile

DÉVELOPPER DES JARDINS PARTAGÉS

Les objectifs de ces jardins sont :

cultiver ses légumes et ses fruits, s'initier au plaisir du jardin, semer, voir pousser les plantes, récolter. Ces jardins sont des lieux de partage et d'expériences. Vous pouvez découvrir l'ensemble des jardins partagés talençais publics ou privés sur le site de la Ville.



TALENCE, VILLE ÉCO-ACTIVE
 SENSIBILISER, FORMER, MOBILISER

Pour s'engager pleinement dans la transition écologique et insuffler les bonnes pratiques auprès des agents et de ses partenaires, la Ville a créé un service et une mission dédiés, pour faire œuvre de pédagogie, sans être dogmatique.

Cette nouvelle mission Ville éco-active coordonne donc les actions des services municipaux en matière de préservation de l'environnement. Mission transversale, elle s'adresse à toute la collectivité et porte sur toutes les politiques de la ville (urbanisme, éducation, propreté, jeunesse, sports, etc.). Ce volet répond à une volonté d'inscrire l'ensemble des actions de la municipalité dans des engagements forts de lutte et d'adaptation contre le changement climatique, de préservation de l'environnement, de soutien à la biodiversité et de gestion écologique.

GÉRER L'EAU PLUVIALE DE FAÇON NATURELLE

La Ville souhaite renforcer le pouvoir naturel de la terre à absorber l'eau de pluie afin de compenser le foncier disponible souvent très artificiel et minéralisé.

En juin 2022, le Pacte PLUME H₂O a été lancé.

Il s'agit d'un projet d'aménagement et de développement durable autour de quatre axes majeurs :

- **sensibilisation** au changement climatique et aux bonnes pratiques
- **risques liés à l'eau**
- **place de l'eau dans la biodiversité**
- **eau et santé**

Vous pouvez retrouver toutes ces informations auprès de la Maison du développement durable

Tél. : 05 56 84 34 66

L'action Académie du climat et de la nature repose sur la formation des agents. Ces formations vont parfaire les compétences et connaissances des agents municipaux sur la biodiversité, le numérique responsable et la lutte contre le gaspillage alimentaire par exemple. Cette action, qui fait partie d'un plan plus large, a donc vocation à développer un comportement éco-responsable lors de leurs interventions quotidiennes.

Avec les services de Bordeaux Métropole, le service Ville éco-active intervient pour relayer les actions du programme « Plantons 1 million d'arbres » comme la manifestation « l'arbre en fête » organisée tous les ans fin novembre.

UNE BRIGADE ANTI-INCIVILITÉS

Talence a sa propre brigade anti-incivilités, composée d'agents assermentés. Elle a pour mission de sensibiliser la population au respect du cadre de vie urbain et de sanctionner les comportements répréhensibles sur le domaine public. La Mairie a mis en œuvre des mesures générales contre les dépôts sauvages de déchets et d'encombrants, le non-respect des modalités de ramassage des ordures, les défauts d'entretien de végétaux... Car il n'y a pas de «vivre ensemble» sans la libre acceptation d'un certain nombre de règles communes qui impliquent à la fois solidarité et responsabilité.

Contact : bverde@talence.fr

Tél : 05 56 84 64 25



LA VERBALISATION

Si vous ne jetez pas vos sacs poubelles dans un bac vous encourez d'une amende de 35€. Pour un dépôt sauvage, l'amende est de 135€.

Renseignements :

Brigade anti incivilités

Tél. : 05 56 84 64 25

GESTION DES DÉCHETS

Pour toutes questions relatives au tri, au ramassage des déchets ou au changement de bacs, vous pouvez appeler le standard de la direction des déchets de Bordeaux Métropole.

Tél. : 0 800 22 21 20

Vous pouvez également, à Talence, trier vos déchets textiles ou radiographiques.

LES DÉCHETS À RISQUES

Le ramassage des déchets dangereux a lieu le dernier mercredi de chaque mois.

Un véhicule est stationné place de l'église sur le parvis de 10h à 13h et sur le parking du stade nautique H. Deschamps de 16h à 19h. La collecte concerne les aérosols, acides, colles, encres, peintures, phytosanitaires, piles, vernis, médicaments, solvants, etc.

DÉJECTIONS CANINES : AYEZ LE RÉFLEXE SAC !

N'oubliez pas de vous munir d'un sac dès que vous sortez votre animal. Vous participerez ainsi à la propreté de notre environnement en ramassant ses déjections et en déposant le sac dans une poubelle. En cas d'oubli, la Mairie met à votre disposition soixante distributeurs de sacs à déjections canines implantés dans les rues fortement concernées par cette problématique.



LES ORDURES MÉNAGÈRES

Bordeaux Métropole : 0 800 22 21 20

Le ramassage des ordures ménagères est effectué par les services de Bordeaux Métropole.

Le camion de Bordeaux Métropole passe dans chaque quartier trois fois par semaine : les lundi, mercredi et jeudi pour la zone A et les mardi, mercredi et vendredi pour la zone B. Pour savoir de quelle zone vous dépendez, reportez-vous aux pages 46 et 47.

Bordeaux Métropole a équipé une grande majorité des foyers talençais d'un deuxième bac destiné au tri sélectif (méta, papier, carton, plastique...).

Le bac gris est collecté deux fois par semaine et le vert destiné au recyclage une fois le mercredi.

Le verre reste en apport volontaire aux bornes prévues à cet effet.

Par mesure d'hygiène et pour le plus grand confort des usagers des trottoirs, les bacs à ordures doivent être rentrés impérativement après le passage des éboueurs.

www.talence.fr/collecte-dechets

Pour les déchets de tontes et feuilles et bennes mobiles, voir p.48 et 49.

LES OBJETS ENCOMBRANTS

Ayez le réflexe déchetterie ! Si vous voulez vous débarrasser de déchets encombrants, ayez le bon réflexe : allez dans l'une des déchetteries les plus proches.

Pour accéder aux 14 centres de recyclage de Bordeaux Métropole, vous devez être muni de votre macaron "Centre de recyclage Bordeaux Métropole", à retirer en Mairie.

Attention cependant, votre véhicule ne doit pas dépasser 1,90 m de haut.

Encombrants : objet ne rentrant pas dans une voiture.

LES CENTRES LES PLUS PROCHES :

Ouverts 7 jours sur 7, sauf jours fériés :

8h30 - 12h30 (sauf le mardi matin) et 13h15 - 18h.

GRADIGNAN (allée de Mègevine)

Tél. : 05 56 75 05 90

PESSAC (rue Gutenberg)

Tél. : 05 57 92 60 81

VILLENAVE D'ORNON (chemin de Galgon)

Tél. : 05 56 87 02 51

COLLECTE EN PORTE-À-PORTE : BRANCHAGES

La Mairie de Talence assure gracieusement le ramassage de branchages des particuliers.

- Les branchages doivent être déposés seulement la veille du ramassage et le volume total ne doit pas excéder 1m³
- Les branches doivent être débitées et liées solidement avec des ficelles en fagots ne dépassant pas un mètre de long.

www.talence.fr/ramassage-branchage

SERVICE TALENCE ACTION NETTOYAGE

Pour les personnes ne pouvant pas apporter leurs encombrants (objet ne rentrant pas dans une voiture) jusqu'à la déchetterie, Talence a prévu un service alternatif d'enlèvement de ces déchets. Ce service est gratuit est réservé aux habitants de Talence (à l'exclusion des professionnels et commerçants). Uniquement sur rendez-vous.

Tél. : 05 56 84 78 66

POINTS D'APPORTS VOLONTAIRES : BENNES MOBILES DÉCHETS VERTS ET ENCOMBRANTS

Des bennes d'apport volontaire de déchets verts et d'encombrants sont mises à disposition sur neuf emplacements de la ville. Les dates et emplacements figurent dans le calendrier page 48 et 49.

Pour connaître votre secteur, vous référer aux pages 46 et 47

Calendrier et emplacements également disponible sur www.talence.fr

EMPLACEMENTS BENNES MOBILES

Secteur 1 : impasse Saint Saëns

Secteur 2 : parking Stade Nautique

Secteur 3 : parking université Jules Guesde

Secteur 5 : salle Boris Diaw

Secteur 6 : place Aristide Briand

Secteur 7 : impasse Colonel Moll

Secteur 8 : place Victoire 14/18

Secteur 9 : place Peyllanne

Secteur 10 : rue Général Bordas (parking cuisine municipale)

Horaires de septembre à juin : 8h-18h

Horaires de juillet et août : 8h-15h
Les dates figurent dans le calendrier page 51, les numéros indiqués correspondent aux secteurs.

Pour connaître votre secteur, vous référer aux pages 48 et 49



RECYCLEZ VOS SAPINS

La Ville met à votre disposition six points de collecte afin de jeter et valoriser vos sapins débarrassés de leurs décorations de Noël.

Où les déposer ?

- Place Peyllanne
- Place Albert Thomas
- Avenue de l'Université Angle J. Guesde
- Stade nautique H. Deschamps
- Espace vert proche de l'église Notre-Dame
- Square Maran

En installant ces points de collecte, la Ville souhaite également lutter contre les dépôts sauvages de sapins sur la voie publique, passibles d'une amende de 68 €.



RECYCLAGE DES CLICHÉS RADIOGRAPHIQUES

L'association UNC 33 récupère vos anciennes radiographies de 9h à 11h à la Maison des Combattants, place Mozart.

Prochaines collectes :

tout les premiers lundi de chaque mois.

Contact : Gabriel Tapia
tapia.agir@wanadoo.fr

RECYCLAGE DES BOUCHONS DE LIÈGE

L'association Agir Cancer Gironde récupère vos bouchons afin de les donner à recycler pour la recherche contre le cancer.

Des points de collecte sont installés dans la ville : la Maison du développement durable, les Halles, le Dôme, la biblio-poste Fehlmann et le centre technique municipal.

Tél. : 06 44 72 30 86

RÉCUPÉRATION DES TEXTILES

En partenariat avec l'association d'insertion "Le Relais" des points d'apport volontaire pour les textiles usagés sont installés sur toute la commune.

Pour l'année 2023 : 81 tonnes récoltées qui sont réutilisées pour fabriquer des isolants naturels pour les toitures sur les 13 bornes publiques et 18 tonnes sur les 2 bornes des espaces privés.

Pour consulter les implantations de bornes : www.talence.fr/textile

LA BRICOTHÈQUE

En partenariat avec la Mairie de Talence. L'association TALENSEL (Système d'entraide solidaire)

18 avenue de la Marne

assure les permanences **d'emprunts d'outillage et de matériel :**

Horaires d'ouverture :

Lundi de 14h30 à 16h30

Jeudi 16h30 à 18h30

Samedi de 9h30 à 12h

Renseignements : 06 15 51 59 17

Président : Jean-Marc Tardif



A

- 9 Acacias (impasse)
- 5 Ader (rue Clément)
- 9 Airelles (impasse)
- 10 Aldona (rue)
- 1 Alembert (rue d')
- 6 Allard (rue Achile)
- 1 Allende (rue Salvador)
- 7 Alsace (rue d')
- 9 Anciens Combattants d'AFN (rue des)
- 5 Anciens Talus (ch. des)
- 3 André (rue du Gal)
- 5 Archambaud (impasse)
- 3 Arnoz (rue du Pr.)
- 9 Aron (rue Raymond)
- 8 Ars (petit Chemin d')
- 4 Audouin (imp. François)
- 5 Avison (rue)

B

- 8 Bahus (rue)
- 4 Bailoux (rue René)
- 7 Balzac (rue de)
- 4 Basch (rue Victor)
- 8 Bastie (rue Maryse)
- Baudrimont (Allée)
- 9 Bayard (rue)
- 5 Bazeilles (rue de)
- 5 Beaulieu (rue)
- 9 Bel Air (impasse)
- 2 Belleau (rue Rémi)
- 1 Bénédictine (chemin)
- 7 Bergonié (rue du Prof.)
- 1 Berlioz (rue Hector)
- 5 Bert (avenue Paul)
- 4 Bertheux (rue Maurice)
- 6 Berthelot (rue M.)
- 6 Berthome (rue)
- 2 Bir-Hakeim (rue)
- 1 Bizet (rue Georges)
- de la rue Verlaine à l'angle Berlioz
- 10 Bizet (rue Georges)
- de la rue H. Berlioz à la rue Aldona
- 5 Blanc (rue Louis)
- 8 Blanqui (rue)
- 9 Bleuets (imp. des)
- 7 Blot (rue Gérard)
- Secteur A du n° 1 au 28**
- Secteur B pour le reste**
- 10 Blum (rue Léon)
- 10 Blumerel (rue)
- 1 Bois-Gentil (rue du)
- 9 Bontemps (rue)
- 9 Bontemps (imp.)
- 10 Bordas (rue du Gal)
- 7 Bordier (rue Louis)
- 8 Boué (rue Guillaume)
- 6 Bourbaki (rue)

- 2 Bourgeois (rue Léon)
- 7 Bourgès (rue) de la rue Suzon à la rue Goblet
- 8 Bourgès (rue) du 1 bis au bis de la rue Blanqui à la rue Suzon
- 21
- 4 Branly (rue Edouard)
- 4 Brémontier (rue)
- 3 Breuil (avenue du)
- 6 Briand (place Aristide)
- 5 Brisson (rue Henri)

C

- 9 Camélias (rue des)
- 2 Camelle (rue Calixte)
- 8 Candide (impasse)
- 10 Carles (rue Antoine)
- 6 Carnot (rue)
- 2 Carpentier (rue Georges)
- 5 Carros (impasse)
- 7 Cauderès (rue de)
- 1 Cézanne (rue Paul)
- 8 Chambrelant (rue)
- 10 Chanzy (rue du Gal)
- 9 Charcot (rue du Cdt)
- 3 Charlionnet (av. Alfred)
- Charmes (allée des)
- 4 Charmilles (rue des)
- 3 Château (av. du)
- 1 Chateaubriand (rue)
- 5 Chocolaterie (impasse)
- 3 Clémenceau (av. du Gst)
- 5 Clenis (rue)
- 10 Cocteau (rue Jean)
- 5 Combes (rue Émile)
- de la rue 14 juillet à la rue Voignier
- 6 Combes (rue Émile)
- de la rue Voignier au cours Gambetta
- 5 Commarieu (place)
- 7 Comte (rue Auguste)
- 10 Condorcet (rue)
- 5 Coppée (rue François)
- 9 Corneille (rue Pierre)
- 5 Coulmiers (rue de)
- 2 Courmer (rue Paul-Louis)
- 4 Curie (rue Pierre)

D

- 5 Danguilhem (rue)
- 5 Danton (rue)
- 5 Danton (petite rue)
- 2 Daudet (rue Alphonse)
- 1 David (rue Louis)
- 2 Debussy (rue)
- 5 Dedieu (impasse)
- 9 Delacroix (rue Eugène)
- 1 Delibes (rue)
- 4 Delmas (rue Chaban)
- 7 Delord (impasse Joseph)
- 7 Delord (rue Joseph)
- 7 Deluns-Montaud (rue)
- 7 Demi Lune (rue)

Ramassage de vos poubelles :

Zone A : passage du camion benne le lundi, mercredi et jeudi
Zone B : passage du camion benne le mardi, mercredi et vendredi.
Les numéros correspondent aux secteurs de ramassage des
branchages de jardin par les services municipaux.

- 5 Denev (rue Georges)
- 7 Denfert-Rochereau (rue)
- 8 Descartes (rue René)
- 8 Desmoulins (place)
- 5 Desplats (rue)
- 4 Diderot (rue)
- 2 Dix neuf mars 1962 (rue)
- 5 Dolet (rue Étienne)
- 7 Doumer (impasse Paul)
- 8 Dourout (rue)
- 8 Dubernat (rue)
- 4 Duguesclin (rue)
- 4 Duguesclin (place)
- 3 Dupeux (rue Docteur)
- 7 Duplantier (rue Domaine)
- 7 Durand (rue Angel)
- 1 Duprat (impasse)

E

- 5 Edison (rue)
- 6 Égalité (rue de l')
- 2 El-Alamein (rue)
- 3 Espéléta (place)
- 4 Espérand (rue de l')

F

- 7 Fallières (rue Armand)
- 6 Faure (rue Félix)
- 2 Fauré (rue Gabriel)
- 8 Fauvette (imp. de la)
- 8 Ferrer (rue Francisco)
- 9 Ferrus (rue Maurice)
- 6 Ferry (rue Jules)
- 5 Floquet (rue Charles)
- 10 Foch (rue du Maréchal)
- 7 Fontan (passage)
- 8 Foreurs (allée des)
- 5 Fosse (rue Henri)
- 7 Fourcand (rue)
- 5 France (rue Anatole)
- 1 Franck (rue César)
- 5 François (rue)
- 10 Franklin (place)
- 6 Fraternité (rue de la)
- Freycinet (rue)

G

- 5 Gallieni (cours du Mst)
- Secteur A du n° 2 à 132**
- Secteur B pour le reste**
- 4 Gambetta (cours)
- de la rue P. Noailles au pont de chemin de fer
- 6 Gambetta (cours)
- du pont de chemin de fer à la barrière St-Genès
- 7 Gambetta (cours)
- de la rue Durand à la rue Bahus
- 5 Gare (av. de)
- 4 Gaston (chemin)
- 7 Gay (rue)

- Gaulle (Place Charles de)
- 5 George V (boulevard)
- du crs Gallieni
- à la rue Carnot
- 6 George V (boulevard)
- de la rue Carnot
- à la barrière St-Genès
- 4 Gide (rue André)
- 7 Goblet (rue René)
- 10 Gounod (rue Charles)
- 10 Gounod (imp. Charles)
- 3 Guesde (rue Jules)
- 4 Gutenberg (rue)

H

- 4 Haut-Carré (rue du)
- 10 Herriot (rue Édouard)
- 6 Hoche (rue)
- 6 Huc (rue Adolphe)
- 6 Hugo (rue Victor)
- 3 Huit mai 1945 (place)

I

- 6 Iriquin (rue Jean)
- 4 Izer (rue Fernand)

J

- 7 Jaurès (rue Jean)
- Secteur A du n° 90 à 106 et 73 à 89**
- Secteur B pour le reste**
- 10 Jeanneney (rue du prof.)
- 9 Jouhaux (rue Léon)
- 8 Jouis (rue)
- 4 Juillac (rue Jacques)

L

- 6 Laffargue (rue Paul)
- 1 Lafitte (rue)
- Secteur A du n° 6 à 20 et 17 à 49**
- Secteur B pour le reste**
- 5 Lafon (rue)
- 10 Lafontaine (rue)
- 3 Lamartine (rue)
- de la rue Suzon au rond-point de Crespy
- 4 Lamartine (rue)
- de la rue Suzon à la rue Bahus
- 8 Lapébie (rue Roger)
- 10 Lapie (rue Paul)
- 3 Lasserre (av. Georges)
- 6 Laterrade (rue Charles)
- 4 Lattre-de-Tassigny (av. Mst)
- 5 Lavardens (rue)
- 8 Lavigne (rue Raymond)
- 4 Lavoisier (rue)
- 3 Leclerc (av. du Mal)
- 5 Lejoly (rue Michel)
- 7 Léonville (rue)
- 5 Leroi (rue Armand)
- 4 Lesgourgues
- (rue des Époux)
- 9 Leysotte (rue)

NB : Sont en secteur B :

- le centre-ville
- le domaine universitaire
- le quartier de Thouars
- les résidences suivantes :

- 2 Libération (cours de la) de l'av. de la Marne à l'angle de l'av. de Thouars
- 3 Libération (cours de la) de la rue P. Noailles à la rue G. Fauré
- 6 Liberté (rue de la)
- 5 Lorraine (rue de)
- 6 Loubet (rue Émile)
- 4 Louise (rue)
- 3 Lycée (avenue du)

M

- 1 Maillol (rue Aristide)
- 2 Malherbe (rue)
- 1 Mallarme (rue Stéphane)
- 6 Marceau (rue)
- Marguerites (passage des)
- 10 Marguerite (rue du Gal)
- 4 Marie (rue)
- 4 Marie (rue Marthe)
- 2 Marly (avenue)
- 2 Marne (av. de la)
- 7 Martinon (impasse)
- 5 Marzat (impasse)
- 2 Massenet (rue Jules)
- 9 Massieux (rue Pierre)
- 3 Mattéoti (rue)
- 2 Maures (chemin des)
- 4 Médoquine (rue de la) de l'imp Vieille tour à la rue C. Pelletan
- 5 Médoquine (rue de la) de l'av de la Gare à l'av P. Bert
- 10 Mégret (rue de)
- 1 Mésanges (imp. des)
- 10 Messenger (rue André)
- 4 Mette (rue Jean)
- 9 Michelet (rue Edmond)
- 9 Mimosas (imp. des)
- 4 Mirabeau (rue)
- 4 Brion (Av. Mission Haut-Mitterrand (rue François)
- 6 Molina (chemin)
- 7 Moll (rue, place du colonel)
- 2 Mont-Cassin (rue du)
- 10 Montaigne (rue Michel)
- 10 Montesquieu (rue)
- 9 (rue Henry de)
- 7 Moulin (rue Jean)
- 4 Mozart (place)
- 9 Muguet (passage du)
- 1 Musset (rue Alfred de)

N

- 4 Noailles (rue Pierre)
- 3 Noailles (hameau)

O

- 9 Oilets (imp. des)
- 6 Olibet (rue Eugène)
- 5 11 novembre (place du)

Antinée, Frédéric Sévène, Grand Chêne, Acapulco, Atala, Atrium, Bagatelle, Baudelaire, Bayard, Bel Air, Belvédère, Bérénice, Bois d'Arcy, Bontemps, Sévène, Campus, Celuta, Paul Cézanne, Chateau Raba, Chirico, Ciel de mai, Clos Gambetta, Combourg, Croix du sud, Descartes, Espace Talence, Fortunio, Genovia, Les Harmonies, Lahire, Jocelyn, Lamartine, Lancelot, Lorenzaccio, Luciole, Monnet, Monséguir, Montherlant, Nobels, Ombrages, Paul Cézanne, Petit Prince, Phèdre, Pleiade Maucamp, Le Prado, Rolland, Saint Hubert, Saint Michel, Saint Malo, Suzon, Sylvia, Les Terrasses, Thouars, Verlaine, Victor Schoelcher, Village 1, Voltaire.

P

- 1 Pacaris (rue) du rond-point Lafitte à la rue Montherland
- 9 Pacaris (rue) de la rue Montherland à la rue Leyssotte
- 7 Paix (rue de la)
- 4 Papin (rue Denis)
- 3 Paré (rue Ambroise) de la rue du 8 mai 1945 à la rue Lamartine
- 8 Paré (rue Ambroise) de la rue Lamartine à la rue Peydavant
- 8 Parmentier (rue)
- 8 Pascal (rue Blaise)
- 5 Passerelle (rue de la)
- 6 Pasteur (rue)
- 10 Pelletan (rue Camille)
- 4 Pelletan (imp. Maurice)
- 2 Peupliers (allée des)
- 2 Pey-Berland (av.)
- 5 Peybouquey (imp.)
- 5 Peybouquey (rue)
- 3 Peydavant (rue) du Rd-point Crespy à la rue de Mégret
- 8 Peydavant (rue) de la rue Suzon au Rd-point Crespy
- 10 Peydavant (rue) du Rd-point Crespy à la rue de Mégret
- 9 Peylanne (place)
- 9 Picard (rue du Colonel)
- 4 Pineau (square du Colonel)
- 9 Pivoines (imp. des)
- 9 Platanes (imp. des)
- 4 Poincaré (av. Raymond)
- 5 Pomies (rue J-Baptiste)
- 5 Pomies (square J-Baptiste)
- 9 Pompidou (rue Georges)
- 4 Porte-Bonheur (rue)
- 5 Pougnet (rue)
- 4 Pressemane (rue Adrien)
- 6 Pressensé (imp. Francis de)
- 6 Pressensé (rue Francis de)
- 9 Primevères (impasse)
- 7 Puits (rue du)

Q

- 5 14 juillet (rue du) de la rue Voignier au cours Gallieni
- 6 14 juillet (rue du) de la barrière St-Genès à la rue R. Voignier
- 5 Quatre septembre (rue du)

R

- 2 Rabelais (rue François)
- 1 Racine (avenue Jean)
- 9 Racine (avenue Jean) de la rue A. Rimbaud à la rue H. Montherlant
- 1 Ravel (rue Maurice)
- 5 Reclus (rue Elisée)
- 5 Redeuilh (rue)
- 6 Régis (impasse)
- 5 Reims (cours de) Renaissance (rue de la)
- 3 Renan (rue Ernest)
- 4 Renaudel (rue Pierre)
- 6 République (imp. de la)
- 6 République (rue de la)
- 1 Rimbaud (avenue Arthur)
- 8 Robespierre (rue)
- 7 Robin (rue Eugène)
- 10 Romain (rue Pierre)
- 2 Ronsard (rue)
- 6 Roosevelt (bd Franklin) de la barrière St-Genès au pont de Cauderès
- 9 Rossignols (impasse des)
- 4 Rostand (rue Edmond)
- 7 Rouget-de-Lisle (rue)
- 3 Roul (avenue)
- 5 Rousseau (rue J-Jacques)
- 4 Roustaing (rue)
- 3 Roux (rue du prof.)
- 1 Russac (hameau)

S

- 8 Saint-Joseph (rue)
- 4 Sainte-Marie (avenue)
- 5 Sainte-Marie (impasse)
- 5 Sainte-Marie (passage)
- 1 Saint-Saëns (rue Camille)
- 4 Salengro (rue Roger)
- 3 Sangnier (rue Marc)
- 10 Sarraï (rue du Gal)
- 9 Sauboua (rue Paulette)
- 5 Say (rue Léon)
- 5 Sembat (rue Marcel)
- 9 Sévène (rue Frédéric) de la rue Blumerel à la rte de Toulouse
- 5 Say (rue Léon)
- 5 Sembat (rue Marcel)
- 9 Sévène (rue Frédéric) de la rue Blumerel à la rue Peydavant
- 7 Sicard (rue Henri)
- 6 Simon (rue Jules)
- 3 Slitinsky (rue Michel)
- 7 Sports (rue des)
- 8 Suzon (impasse)
- 3 Suzon (rue de) du crs de la Libération à la rue Lamartine
- 8 Suzon (rue de) de la rue de Cauderès à la rue de Bourgès

- 8 Suzon (rue de) de la rue Lamartine à la rue de Bourgès

T

- 6 Thiers (rue Adolphe)
- 5 Thomas (place Albert)
- 9 Thomas (rue Clément)
- 2 Thouars (avenue de)
- 8 Toulouse (route de) de rue F. Sévène à la rue de Suzon
- 9 Toulouse (route de) du château de Leyssotte à la rue F. Sévène
- 5 Trarieux (rue Ludovic)
- 3 Trémeuge (rue de) du crs de la Libération à la rue Mégret
- 10 Trémeuge (rue de) de la rue Mégret à la place Peydavant
- 9 Tulipes (imp. des)

U

- 3 Université (av. de l')
- 3 Université (imp. de l')

V

- 8 Vaché (rue René)
- 8 Vallès (rue Jules)
- 10 Verdeau (rue)
- Verdun
- 8 Vergniaud (rue)
- 9 Vérité (rue de la)
- 1 Verlaine (rue Paul)
- 8 Victoire 14-18 (place)
- 3 Vieille tour (avenue) de la rue C. Pelletan à la rue M. Sangnier
- 4 Vieille tour (impasse) de l'imp. Vieille tour à la rue C. Pelletan
- 4 Vieille tour (avenue)
- 2 Villeméjean (avenue)
- 4 Vizioz (imp. et rue)
- 6 Voignier (rue Raoul)
- 8 Voltaire (rue)

W-Y-Z

- 7 Waldeck Rousseau (rue)
- 10 Wilson (place du Président)
- 2 Yser (rue de l')
- 5 Zola (place Émile)
- 5 Zola (rue Émile)
- 9 Zubieta (rue Jean)

Notez ici votre numéro
de secteur :

SECTEUR	1	2	3	4	5	6	7	8	9	10
SEPTEMBRE	lundi 2	mardi 3	mercredi 4	jeudi 5	vendredi 6	lundi 9	mardi 10	mercredi 11	jeudi 12	vendredi 13
OCTOBRE	lundi 7	mardi 8	mercredi 9	jeudi 10	vendredi 11	lundi 14	mardi 15	mercredi 16	jeudi 17	vendredi 18
NOVEMBRE	lundi 4	mardi 5	mercredi 6	jeudi 7	vendredi 8	mardi 12	mercredi 13	jeudi 14	vendredi 15	lundi 18
DECEMBRE	lundi 2	mardi 3	mercredi 4	jeudi 5	vendredi 6	lundi 9	mardi 10	mercredi 11	jeudi 12	vendredi 13
JANVIER	lundi 6	mardi 7	mercredi 8	jeudi 9	vendredi 10	lundi 13	mardi 14	mercredi 15	jeudi 16	vendredi 17
FEVRIER	lundi 3	mardi 4	mercredi 5	jeudi 6	vendredi 7	lundi 10	mardi 11	mercredi 12	jeudi 13	vendredi 14
MARS	lundi 3	mardi 4	mercredi 5	jeudi 6	vendredi 7	lundi 10	mardi 11	mercredi 12	jeudi 13	vendredi 14
AVRIL	lundi 7	mardi 8	mercredi 9	jeudi 10	vendredi 11	lundi 14	mardi 15	mercredi 16	jeudi 17	vendredi 18
MAI	lundi 5	mardi 6	mercredi 7	lundi 12	mardi 13	mercredi 14	jeudi 15	vendredi 16	lundi 19	mardi 20
JUIN	lundi 2	mardi 3	mercredi 4	jeudi 5	vendredi 6	mardi 10	mercredi 11	jeudi 12	vendredi 13	lundi 16
JUILLET	lundi 7	mardi 8	mercredi 9	jeudi 10	vendredi 11	mardi 15	mercredi 16	jeudi 17	vendredi 18	lundi 21
AOÛT	lundi 4	mardi 5	mercredi 6	jeudi 7	vendredi 8	lundi 11	mardi 12	mercredi 13	jeudi 14	lundi 18
SEPTEMBRE	lundi 1	mardi 2	mercredi 3	jeudi 4	vendredi 5	lundi 8	mardi 9	mercredi 10	jeudi 11	vendredi 12



Notez ici votre numéro de secteur :

Horaires de septembre à juin : 8h - 18h
Horaires de juillet et août : 8h - 15h

SECTEUR	1	2	3	5	6	7	8	9	10
SEPTEMBRE	lundi 2	mardi 3	mercredi 4	vendredi 6	lundi 9	mardi 10	mercredi 11	jeudi 12	vendredi 13
OCTOBRE	lundi 7	mardi 8	mercredi 9	vendredi 11	lundi 14	mardi 15	mercredi 16	jeudi 17	vendredi 18
NOVEMBRE	lundi 4	mardi 5	mercredi 6	vendredi 8	mardi 12	mercredi 13	jeudi 14	vendredi 15	lundi 18
DECEMBRE	lundi 2	mardi 3	mercredi 4	vendredi 6	lundi 9	mardi 10	mercredi 11	jeudi 12	vendredi 13
JANVIER	lundi 6	mardi 7	mercredi 8	vendredi 10	lundi 13	mardi 14	mercredi 15	jeudi 16	vendredi 17
FEVRIER	lundi 3	mardi 4	mercredi 5	vendredi 7	lundi 10	mardi 11	mercredi 12	jeudi 13	vendredi 14
MARS	lundi 3	mardi 4	mercredi 5	vendredi 7	lundi 10	mardi 11	mercredi 12	jeudi 13	vendredi 14
AVRIL	lundi 7	mardi 8	mercredi 9	vendredi 11	lundi 14	mardi 15	mercredi 16	jeudi 17	vendredi 18
MAI	lundi 5	mardi 6	mercredi 7	mardi 13	mercredi 14	jeudi 15	vendredi 16	lundi 19	mardi 20
JUIN	lundi 2	mardi 3	mercredi 4	vendredi 6	mardi 10	mercredi 11	jeudi 12	vendredi 13	lundi 16
JUILLET	lundi 7	mardi 8	mercredi 9	vendredi 11	mardi 15	mercredi 16	jeudi 17	vendredi 18	lundi 21
AOÛT	lundi 4	mardi 5	mercredi 6	vendredi 8	lundi 11	mardi 12	mercredi 13	jeudi 14	lundi 18
SEPTEMBRE	lundi 1	mardi 2	mercredi 3	vendredi 5	lundi 8	mardi 9	mercredi 10	jeudi 11	vendredi 12

-50€ sur une monture et verres correcteurs*

-100€ sur une monture et verres progressifs*

* Offres non cumulables, valables une seule fois sur présentation du Guide jusqu'au 31/08/2025



Laurent Vieville
71 bvd George V
Barrière de Pessac
05 56 98 01 93



Talence



INFO JEUNES TALENCE CAMPUS - 05 56 84 78 13 - ijtc@talence.fr

Les *Fleurs*
de Pacaris 

Artisan Fleuriste
Mariage - Deuil - Boutique

Art Floral
Décoration & Création

Tél. : 05 56 37 39 18
58 D Rue de Pacaris à Talence

Livraison
Commande par téléphone - Règlement CB

boutique@fleurs2pacaris.fr
www.parfumdefleurs.fr



www.mothaibayo.net

MOTHAIBAYO
Traiteur Asiatique

25 rue Pacaris
33400 Talence
Parking Centre commercial
E. Leclerc
09 86 40 96 00

MOTHAIBAYO
Street Food
23 rue Saint-Rémi
33000 Bordeaux
09 87 70 07 24



Talence

Cité
jeunes

Edition 2024-2025

Tél. 05 56 84 78 13
ijtc@talence.fr

#infojeunestalence
#infojeunestalenceocampus



infojeunes



talence.fr



JEUNES

AU CŒUR DU DYNAMISME TALENÇAIS

C'est un lieu où je peux venir poser toutes les questions qui me préoccupent. Des animateurs sont là pour m'accueillir et m'aider à trouver les interlocuteurs adaptés à mes recherches. Je peux passer à Info Jeunes-Talence Campus pour discuter, trouver de la documentation sur les métiers, la formation, la santé, les loisirs, le sport, la culture, les droits... mais aussi m'informer sur tous les événements comme les Jobs d'été, Vidéo Mix, les Campulations, l'aide au permis, etc.



Sur place, je peux utiliser des postes informatiques pour accéder à Internet et imprimer gratuitement (démarches administratives, dossiers d'inscription, consultation de mails...)

– **Je souhaite (re)faire mon CV** et ma lettre de motivation, je cherche un job étudiant ou un job d'été, les animateurs m'accompagnent dans cette démarche. Chaque année une journée de rencontre avec des employeurs est organisée au Dôme.

– **J'ai des projets**, je peux trouver à Info Jeunes un soutien technique et financier (de 100 à 800€) pour concrétiser mes idées grâce au dispositif "T'as de l'idée".

– **Je suis Talençais, j'ai moins de 26 ans, je peux obtenir ma Carte Jeune** et profiter sur place de tarifs spéciaux dans les domaines des loisirs, de la culture et des sports.

– **J'ai envie de découvrir comment réaliser un court métrage**, je suis Talençais ou j'étudie à Talence, je participe à Vidéo Mix ! Avec l'aide de professionnels du cinéma, je peux participer aux stages ciné gratuit pendant les vacances de février et d'avril.

L'ÉQUIPE DU SERVICE JEUNESSE ET VIE ÉTUDIANTE

Tél. : 05 56 84 78 13

<https://www.talence.fr/quotidien/jeunesse-vie-etudiante/jtc>

17 avenue Espeléta

Mardi au vendredi : 13h-18h

Responsable : **Camille Birot-Garcia**

Animateurs : **Isabel Sanchez**

Thomas Laprère

Chargée de coopération Jeunesse :

Laurence Coupet

Tramway ligne B arrêt Talence centre - Forum/Peixotto

Bus : Lianes 10, lignes 20 et 21, corol 31 et 35, citeis 43

info Talence Campus
Jeunes
EXPLORER LES POSSIBLES

À TALENCE, UN ÉLU :

– **Jean-François Larose** est chargé de la jeunesse et de la vie étudiante.

Si vous souhaitez le rencontrer, rapprochez-vous du service jeunesse et vie étudiante ou rendez-vous sur le site internet :

www.talence.fr/jelus



[f /JTalanceCampus](https://www.facebook.com/JTalanceCampus) [i infojeunes_talencecampus](https://www.instagram.com/infojeunes_talencecampus)

PERMIS JEUNE & SOLIDAIRE TALENCE

La Ville a déployé un dispositif de financement du permis B pour les jeunes Talençais qui souhaitent s'engager dans des missions de volontariat. Ce dispositif est également ouvert aux jeunes en conduite accompagnée.

Le principe est simple : en échange d'un engagement citoyen de 70h de volontariat dans des associations de la ville, la municipalité s'engage à rembourser 700 € à l'obtention du permis de conduire.

Pour obtenir cette aide financière, il faut :

- avoir entre 16 et 25 ans, pour le permis B,
- avoir 15 ans minimum pour la conduite accompagnée,
- habiter Talence depuis au moins trois ans,
- avoir son code et s'inscrire dans une auto-école talençaise,
- venir s'inscrire à Info Jeunes-Talence Campus,
- s'engager dans une mission de volontariat éligible au dispositif, parmi celles référencées et identifiables sur la plateforme du bénévolat : <https://benevolat.talence.fr>



CENTRE ANIMATION JEUNESSE

Centre (Forum) : 05 57 35 13 21

84 rue Camille Pelletan

Coin (Dôme) : 05 56 84 64 24

221 avenue de Thouars

cajtalance@hotmail.com

Instagram : [Caj_talance](#)

Facebook : [Caj Talance - Loisirs jeunes](#)

Président : Michel Fargues

Directeur : Raphaël Brittelli

Le Centre animation jeunesse accueille les jeunes de 10 à 17 ans, toute l'année, au Centre (84 rue Camille Pelletan) et au Coin (le Dôme - 221 avenue de Thouars). Il propose une offre de loisirs riche et variée, adaptée à toutes les tranches d'âge : activités (manuelles, sportives, artistiques...), sorties, soirées, projets annuels, manifestations, aide aux devoirs, soutien à la parentalité, etc.

Par ailleurs, l'équipe d'animation se rend disponible au quotidien pour répondre au mieux aux attentes et préoccupations des adhérents (écoute, conseil médiation, relais auprès des partenaires, etc.)

MIX-CITÉ CENTRE SOCIAL ET CULTUREL DE TALENCE

Tél. : 05 56 04 04 49

www.cstalence-mixcite.fr

Le Dôme - 221 avenue de Thouars

Présidente : Djéné Koulibaly

Directrice : Corine Ducongé

Atelier informatique La Souris pour les enfants de 10 ans et plus faisant partie du partenariat avec le CAJ.

CENTRE DE SANTÉ DE BAGATELLE :

« PÔLE ÉCOUTE JEUNES »

Tél. : 05 57 12 40 32

www.centre-social.com

203 route de Toulouse

Directeur action sociale et formation :

Guénoël Jan

Cadres de santé :

deux médecins généralistes

Accueil immédiat et confidentiel ou sur rendez-vous, écoute, conseil, prévention soins, consultations médicales, centre de planification, contraception, IVG. Tiers payant (part Sécurité sociale), pas de dépassement d'honoraires. **Du lundi au vendredi :** 9h30 - 12h30 et 13h30 - 18h.

Permanences gratuites d'accueil, d'écoute et d'orientation par un psychologue pour les jeunes de 11 à 25 ans et leur entourage. Sur rendez-vous, mardi après-midi, annexe du château de Thouars, Mission Locale et centre de santé de Bagatelle (rdv au 05 57 12 40 32 ou sur Doctolib).



ASSOCIATION DE PRÉVENTION SPÉCIALISÉE FRÉDÉRIC SÉVÈNE

Tél. : 05 56 80 67 75

Port. : 06 19 44 63 50

siege@frederiquesevene.fr

www.fredericsevene.fr

296 rue Frédéric Sévène

Présidente : Noëlle Fredefon

Directeur : Vincent Labérou

L'association de prévention spécialisée Frédéric Sévène, financée par le Département de la Gironde dans le cadre de l'aide sociale à l'enfance, s'adresse plus particulièrement aux jeunes de 11 à 25 ans en difficulté, quel que soit le type de problématique : psychologique, sociale, économique, d'insertion, de logement. Lors de ses interventions, l'équipe éducative organise des actions individuelles ou collectives sur des territoires où se manifestent des risques d'inadaptation sociale.

CENTRE D'INFORMATION ET D'ORIENTATION

Tél. : 05 56 80 40 57

ce.ciotalen@ac-bordeaux.fr

www.ac-bordeaux.fr/cio-talence

CIO Talence / Mérignac

En raison de travaux, le CIO de Talence est relogé à Mérignac - 11 avenue Pierre Mendès-France

Du lundi au vendredi : 9h - 17h, accueil sur rendez-vous.

Pendant les vacances scolaires :

Du lundi au vendredi : 9h30 - 12h30 et 13h30 - 16h30.

CROUS

Tél. : 09 72 59 65 33

www.crous-bordeaux.fr

18 rue du Hamel

CS 11616 - 33800 Bordeaux

SCOUTS ET GUIDES DE FRANCE

Tél. : 06 20 52 25 55

sgdfgroupetalence@gmail.com

Local Brama au 56 avenue Sainte Marie

Le groupe SGDF de Talence a fêté ses

100 ans en 2024. Il accueille des

enfants et des jeunes entre six et vingt

ans pour vivre des aventures en pleine

nature, participer à des actions de

solidarité, des moments de spiritualité

et des grands jeux, encadrés par

des jeunes adultes bénévoles dont

la formation BAFA est financée par

l'association.

L'ASSOCIATION ÉCLAIREUSES ÉCLAIREURS DE FRANCE (EEDF)

eclestalence@hotmail.fr

www.talence.eedf

L'association de scoutisme laïque

organise des rencontres un dimanche

sur deux, des week-ends à partir du

printemps et un camp pendant l'été.

Ces actions favorisent l'implication de

chacun dans un climat de respect et de

solidarité.



Allianz

Xavier BIDEGARAY

Agent Général Allianz N° ORIAS : 07022075

Assurance Auto . Moto . Habitation . Santé
Accidents de la vie . Prévoyance . Vie . Retraite

122 Rue Frédéric Sévène 33400 TALENCE

Tél : 05 57 35 53 35

Mail : xavier.bidegaray@allianz.fr

Abitel

APPART'HOTEL

Résidence de studios meublés proche Talence,
entièrement équipés, multiples services.

Internet illimité par fibre dans chaque logement.

abitel33@abitel.com

05 56 84 75 75

SANS FRAIS
D'AGENCE
NI DE DOSSIER

Talence



Guide du Logement

UN GUIDE INDISPENSABLE POUR :

- ✓ vous accompagner dans vos démarches de recherche de logement
- ✓ détailler les conditions d'attribution
- ✓ mettre à votre disposition les coordonnées de tous les interlocuteurs utiles à votre parcours

+ d'infos sur : www.talence.fr/logement

 Talence
VIVRE ENSEMBLE

    talence.fr

Talence

A LA DÉCOUVERTE DE TALENCE !

PARCOURS PATRIMOINE



Des itinéraires conçus pour déambuler en totale autonomie,
à pied ou à vélo :
partez à la découverte des richesses du patrimoine !

le buro du diag

DIAGNOSTIC IMMOBILIER

VOTRE DIAGNOSTIQUEUR IMMOBILIER SUR TALENCE AVANT LA VENTE OU LA
LOCATION DE VOTRE HABITATION POUR VALORISER VOTRE BIEN !

Olivier Breuilles

06 28 56 15 53

olivier@leburodudiag.com
15 rue pasteur 33400 Talence
leburodudiag.com



LOGEMENT

FAVORISER DES QUARTIERS DURABLES

GUIDE LOGEMENT

Un guide du logement est à la disposition de tous, en Mairie et sur : www.talence.fr/demande-logement

Il Vous accompagne dans les différentes étapes de votre parcours de recherche de logement, Vous rappelle les conditions nécessaires à cette attribution et Vous donne une liste exhaustive des organismes HLM présents sur le territoire communal.

SERVICE DU LOGEMENT

Tél. : 05 56 84 78 24
logement@talence.fr

Lundi au mercredi : 12h30 - 19h

Jeudi et vendredi :

8h30 - 12h et 13h - 16h30. Sur RDV

Établir un dossier en ligne sur

www.demande-logement-social.gouv.fr

Si'il vous est impossible de l'enregistrer en ligne votre dossier de demande de logement peut être téléchargé sur le site de la Ville et transmis par courrier à un bailleur social : Aquitanis, Domofrance, etc.

Dès que le numéro unique vous est attribué, faire une copie du dossier à la Mairie avec les pièces suivantes (par mail ou sur rendez-vous) :

- imprimé CERFA V4,
- dernier avis d'imposition sur le revenu,
- carte nationale d'identité,
- attestation du numéro unique départemental,
- dernière quittance de loyer ou attestation d'hébergement.

Appeler le service logement ou envoyer un mail afin de prendre rendez-vous.

Dans le cadre d'une mutation :

contacter son gestionnaire si le bailleur est un organisme HLM. Il vous donnera toutes les informations. Bourses d'échange de logements entre bailleurs HLM : si vous souhaitez faire un échange de logements dans l'ensemble du parc HLM girondin, formalisez votre demande sur : www.bourselogementgironde.fr

Si vous rencontrez des problèmes vous pouvez contacter le service logement. L'élue au logement recevra les demandes qui ont de l'ancienneté et qui n'aboutissent pas.

AIDE AU LOGEMENT

La demande est à formuler auprès de la CAF ou de la MSA.

CAF (CAISSE D'ALLOCATIONS FAMILIALES)
www.caf.fr

22 boulevard Saint-Martin - 33600 Pessac ou CAF de la Gironde - Bordeaux Lac - Rue Gabriel Pery. Rdv sur le site de la CAF. **Ouvert le lundi, mardi, jeudi et vendredi** : 8h30 - 12h

MSA GIRONDE

13 rue Ferrère, 33052 Bordeaux cedex
Tél. : 05 56 01 83 83 - www.msa33.fr

MAL LOGEMENT

Faire dans un premier temps un courrier recommandé au bailleur afin de lister les divers désordres dans le logement. Si absence de réponse du bailleur, faire un signalement sur le site HISTOLOGE : histologe.beta.gouv.fr

ORGANISMES GÉRANT LES RÉSIDENCES DE TYPE HLM

AQUITANIS (AGENCE DE TALENCE)

Tél. : 05 56 00 50 50

6 rue Pierre et Marie Curie - Bruges
Les dossiers peuvent être remplis et être apportés à l'adresse :

Aquitanis - Gestion des demandes
14, rue Jean Artus - 33300 Bordeaux
www.aquitanis.fr

CLAIRSIENNE

Tél. : 05 56 29 22 92

223 av. Emile Counord
33081 Bordeaux Cedex
www.clairsienne.fr

CDC HABITAT SOCIAL

3 rue Claudeville - CS 80242
33525 Bruges Cedex
www.cdc-habitat.fr

DOMOFRANCE (ANTENNE DE TALENCE)

Tél. : 09 70 83 00 03

Rés. Atrium - Avenue Arthur Rimbaud
Les dossiers peuvent être remplis sur le site : www.domofrance.fr

GIRONDE HABITAT

Tél. : 05 57 26 06 95

Rés. Les ailes françaises
Bât. René Mouchotte
Bd. Haut-Livrac - 33600 Pessac
www.gironde-habitat.fr

ICF HABITAT ATLANTIQUE

Tél. : 02 46 88 00 56

www.icfhabitat.fr
56 rue Carle Vernet
33088 Bordeaux cedex

MESOLIA HABITAT (ANTENNE GRADIGNAN)

Tél. : 05 56 11 50 50

www.mesolia.fr
Rés. Le Malbec - 2 allée Carthon Ferrière
33170 Gradignan

NOALIS

Tél. : 05 16 42 35 00

contact@noalis.fr
44 quai de Bacalan - 33000 Bordeaux

RLF RÉSIDENCE LES FINANCES

Tél. : 01 44 37 72 77
35 avenue Fernand Coin
33140 Villenave d'Ornon

VILOGIA

Tél. : 09 69 37 36 35

www.vilogia.fr
280 boulevard Jean-Jacques Bosc - Bègles

ACCÈS AUX LOGEMENTS DU SECTEUR PRIVÉ POUR TOUT PUBLIC RÉSIDENCES HÔTELIÈRES

APPARTHÔTEL TÉNÉO

TALENCE CENTRE

Tél. : 05 57 35 76 00

8 allée du 7^e Art
talence@teneo.fr

APPARTHÔTEL TÉNÉO

TALENCE ARTHÉNA

Tél. : 05 57 01 10 10

281 cours de la Libération
arthena@teneo.fr

APPARTHÔTEL TÉNÉO

TALENCE ESPELÉTA

Tél. : 05 57 00 77 77

4 avenue Espeléta
arthena@teneo.fr

AGENCES IMMOBILIÈRES TALENÇAISES

ACTEA-GROUPE

Tél. : 05 57 35 32 22

311 cours de la Libération

AGENT SAFTI FARID EL HARTI

Tél. : 06 64 97 78 85

12 rue Georges Pompidou

AGENT SAFTI HELOÏSE

FRAPPIER-LEAL

Tél. : 06 65 42 50 59

9 rue du Professeur Emile Roux

AGENT SAFTI OLIVIER GIROUD

Tél. : 06 52 57 97 64

258 cours du Maréchal Gallieni

AGENT SAFTI - PATRICIA CABOCHE

Tél. : 06 14 02 40 99

Barrière Saint-Genès

AQUITAINE PATRIMOINE

Tél. : 05 56 10 68 86

AXIHOME

Tél. : 09 83 28 59 38

108 rue Frédéric Sévène

BLOTTIERE IMMOBILIER

Tél. : 05 57 99 72 30

82 rue du XIV juillet

BSK IMMOBILIER

Tél. : 06 61 83 32 23

159 rue de Suzon

CABINET BEDIN IMMOBILIER

Tél. : 05 56 84 44 44

215 cours Gambetta

CABINET TALENÇAIS

Tél. : 05 56 74 50 79

202 cours Gambetta

CENTURY 21 - TALENT IMMOBILIER

Tél. : 05 57 35 81 81
76 cours Gambetta

CITYA LANAVERRE

Tél. : 05 57 35 87 00
170 cours Gambetta

DIRECTE LOCATION

Tél. : 05 56 04 04 04
16 cours Gambetta

ELAN IMMOBILIER

Tél. : 05 57 35 20 20
18 rue Victor Hugo

ERA VICTOR LOUIS IMMOBILIER

Tél. : 05 64 31 11 11
519 cours de la Libération

GUY HOQUET IMMOBILIER

Tél. : 05 47 74 56 00
199 cours Gambetta

HUMAN IMMOBILIER

Tél. : 05 56 80 00 20
225 cours Gambetta

HUMAN IMMOBILIER

Tél. : 05 56 17 03 23
8 cours du Maréchal Gallieni

IMMOBILIER TALENÇAIS

Tél. : 05 56 37 07 11
190 cours Gambetta

LAFORÊT IMMOBILIER

Tél. : 05 57 35 51 51
159 cours Gambetta

FONCIA

Tél. : 05 57 35 10 35
162 cours Gambetta

STÉPHANE PLAZA IMMOBILIER

Tél. : 05 54 51 56 93
64 cours Gambetta

NESTENN

Tél. : 05 56 06 41 41
241 cours Gambetta

NEXITY

Tél. : 05 57 35 12 12
184 cours Gambetta

ORPI - AGENCE DES FACULTÉS

Tél. : 05 56 10 12 51
81 cours Gambetta

SQUARE HABITAT

Tél. : 05 56 04 18 99
9 rue René Balloux

START'HOME TRANSACTIONS

Tél. : 05 47 74 75 60
48 cours du Maréchal Gallieni

LISTE DES RÉSIDENCES HLM**ANTHINÉA**

rue Henry de Montherlant, CDC habitat social

ATALA

rue Dominique Ingres, Domofrance

ATRIUM

avenue Arthur Rimbaud, Domofrance

BOIS D'ARCY

12/14, rue Georges Pompidou
Domofrance

BÉRÉNICE

rue François Boucher, ICF Habitat
Atlantique

CELUTA

rue Auguste Renoir, Domofrance

CLÉMENT THOMAS

rue Clément Thomas, Gironde Habitat

COMBOURG

rue Georges Braque, Domofrance

CRESPY

rue Peydavant
avenue du Maréchal Leclerc
rue Georges Lasserre, Domofrance

DEBUSSY - PEY-BERLAND

29 rue Debussy
52 av. Pey-Berland, Aquitanis

DOMAINE DUPLESSY

avenue de Thouars, Mesolia Habitat

EDMOND ROSTAND

rue Edmond Rostand, Gironde Habitat

FRÉDÉRIC SÉVÈNE

chemin Bontemps, Angle Vert

FERNAND IZER

65 rue Fernand Izer, Domofrance

GREEN WAY

rue du 19 mars, Aquitanis

HENRY DE MONTHERLANT

rue Henry de Montherlant
Gironde Habitat

ICONIC

205 - 213 route de Toulouse
Mésolia

KROMATIK

rue François Rabelais
Aquitanis

LA GARENNE

rue Lapébie / rue de Suzon
Mesolia Habitat

LA MÉDOQUINE

228 bis cours Galliéni
Domofrance

LE GALLIEN

cours Galliéni, Aquitanis

LE CONNÉTABLE

99/101 rue Roustaing, Domofrance

LE PRIEURÉ

rues Émile Zola et Jean-Jacques
Rousseau, Mésolia Habitat

LES ALLÉES DU PRINCE

140 rue Roustaing, Clairienne

LES ARPÈGES I

allée du 7^e art, Le Foyer

LES ARPÈGES II

rue Pierre Noailles, Vilogia

LES JARDINS D'OLIBET

45/55 rue Eugène Olibet, CDC habitat
social

LES TERRASSES

rue Henry de Montherlant, Domofrance

LORENZACCIO

rue Paul Cézanne, Domofrance

MADÈRE

159/175 chemin de Leysotte
Mesolia Habitat

MARGAUT

21/23/25 avenue Roul, Aquitanis

MAURICE FERRUS

rue Léon Jouhaux, Gironde Habitat

MICHEL MONTAIGNE

rue Blumerel, RLF

MONADEY

avenue de l'Université, Gironde Habitat

MONSÉGUR

198 rue Jean Racine,
CDC habitat social

PERÉS

rue Diderot, Gironde Habitat

PEYBOUQUEY

avenue de la Mission Haut-Brion,
Domofrance

PEYLANNE

208 rue de Suzon, Mesolia Habitat

PHÈDRE

rue Toulouse Lautrec, ICF Habitat
Atlantique

PRÉVERT

avenue Rimbaud, Domofrance

RABA

Bât. Apollinaire : 2 rue Marivaux
Bât. Eiffel : 4/6/8/10/12
rue Marivaux

Bât. Beaumarchais : 1 rue Fénélon

Bât. Chateaubriand : 25, rue du 19 mars
1962

Bât. Giraudoux : 4/6/8/10/12 rue

François Rabelais

Bât. Descartes : 2 rue François Rabelais,
Aquitanis

RENAISSANCE

rue Paul Bert/rue de la Renaissance,
Mésolia

ROLLA

rue Alfred de Musset, Domofrance

SAINT-MALO

rue Auguste Renoir, Domofrance

SANTILLANE

cours de la Libération, CDC habitat social

SILVIA

rue Nicolas Poussin, Domofrance

THOUARS

avenue de la Marne, Gironde Habitat

VICTOR SCHËLCHER

20 rue Pierre Curie, CDC habitat social



DISPOSITIF D'ACCÈS AU LOGEMENT POUR LES SENIORS - RÉSIDENCES LOCATIVES MULTISERVICES

RÉSIDENCE MÉDÉRIC (60 ans et plus)

Tél. : 05 56 80 00 01

15 rue Paul Doumer

accueil@mederic-talence.com

DISPOSITIF D'ACCÈS À UN TOIT POUR LES JEUNES DE MOINS DE 30 ANS

ASSOCIATION LAÏQUE DU PRADO
CLLAJ (COMITE LOCAL POUR LE
LOGEMENT AUTONOME DES JEUNES)

Tél. : 05 56 32 42 01

23 rue Leyronneire, 33100 Bordeaux
Permanences : prendre rdv à la Mission
Locale. **Logement pour les jeunes de 18
à 30 ans.** Information et orientation.

DISPOSITIF UN, DEUX, TOIT

Tél. : 06 72 45 75 41

www.operationundeux toit.fr
contact@jesuisunjeune.com

Pour se loger plus facilement sur des
périodes courtes et/ou discontinues,
disposez d'un hébergement chez
l'habitant via un accompagnement et
une mise en relation sécurisés avec des
propriétaires ou locataires.

FOYER DES JEUNES TRAVAILLEURS

Campus de Talence, avenue Prévost

Dossier d'inscription à déposer sur :

www.hj33.org (pour les étudiants

alternants uniquement).

RÉSIDENCES AUTONOMIES GÉRÉES PAR LA VILLE :

Logements - foyers pour pers. de 60 ans et plus.

RÉSIDENCE BEL AIR

Tél. : 05 56 37 59 88

Responsable : Catherine Cruchon

7 rue Georges Pompidou

RÉSIDENCE MON VILLAGE

Tél./fax : 05 56 80 73 58

Responsable : Graciane Villepontoux

72 rue Alfred Charlonnet

RÉSIDENCES AUTONOMIES

SOLIHA GIRONDE

Tél. : 05 56 33 88 88

gironde.soliha.fr

Premier acteur associatif œuvrant pour
l'amélioration de l'habitat en France,
SOLIHA propose des solutions logement
pour un panel de publics différents :
aide à l'accès au logement des jeunes,
accompagnement au maintien à
domicile, rénovation énergétique,
projets de territoires, gestion locative,
construction d'habitat d'insertion...

LOGEMENT SOLIDAIRE ASSOCIATION «VIVRE AVEC»

Tél. : 05 57 95 66 02 - 06 50 72 48 99

contact@logement-solidaire.org

www.logement-solidaire.org

40 rue du Sablonat - 33800 Bordeaux

Logements étudiants, jeunes en

formation, primo-demandeurs.

RÉSIDENCES CROUS

www.crous-bordeaux.fr

RÉSIDENCE CONDORCET

Tél. : 05 56 80 67 68

4 rue Peydavant

MAISON DES SCIENTIFIQUES

Tél. : 05 56 80 67 68

Avenue des Facultés

MAISON DES ARTS ET MÉTIERS

Tél. : 05 56 84 34 12

Allée Pierre de Coubertin

RÉSIDENCE PIERRE ET MARIE CURIE

Tél. : 05 56 84 34 13

10 avenue Prévost

VILLAGE 1

Tél. : 05 56 84 34 16

Avenue de Collégno

RÉSIDENCE GALILÉE

Tél. : 05 56 84 34 12

16 avenue de Collégno

RÉSIDENCES HLM POUR ÉTUDIANTS

Déposer un dossier sur :

www.demande-logement-social.gouv.fr

en première demande pour obtenir un
numéro unique départemental.

ATRIUM

Place Paul Gauguin (APL) - Domofrance

BAUDELAIRE

28 rue Maurice Berteaux - Aquitanis

CAMPUS

80 rue Ronsard (APL) - Domofrance

CLAUDE FERRET

Domaine de Raba (APL)

École Archi-Domofrance

JEAN MONNET

11/11bis/11ter rue Rémi Belleau -

Aquitanis

LA BOÉTIE

4 rue Peydavant - Aquitanis

YELLOWME DOMOFRANCE

Tél. : 09 70 83 00 03

Yellowme@domofrance.fr

YELLOWME NOALIS

Tél. : 09 70 83 00 03

RÉSIDENCES POUR ÉTUDIANTS DU SECTEUR PRIVÉ

RÉSIDENCE LES LAURÉATS

Tél. : 05 56 02 28 28

340 cours de la Libération

Immo de France Aquitaine

CAMPUSÉA TALENCE CENTRE

Tél. : 05 56 96 78 78

1-13 avenue du M^{ll} de Lattre de Tassigny

CAMPUSÉA TALENCE FACULTÉS

Tél. : 05 56 96 78 78

36-40 rue Marc Sangnier

RÉSIDENCE STUD'OTEL

Tél. : 05 56 84 59 59

1 rue Clément Thomas

studotel@gmail.com

STUDY'O TALENCE UNIVERSITÉ 1

Tél. : 05 57 30 60 20

28 rue Marc Sangnier

universite@studyoresidences.fr

STUDY'O TALENCE UNIVERSITÉ 2

Tél. : 05 16 44 13 05

210 avenue de la Mission Haut-Brion

universite2@studyoresidences.fr

STUDY'O MÉDOQUINE

Tél. : 05 57 12 56 90

16 avenue de la Vieille Tour

medoquine@studyoresidences.fr

STUDY'O GAMBETTA

Tél. : 05 56 44 42 26

224 cours Gambetta

gambetta@studyoresidences.fr



A photograph of two women working at a table in a well-lit room. The woman on the left is wearing a dark blue t-shirt and light blue jeans, looking down at the table. The woman on the right is wearing a white long-sleeved shirt and is actively working with fabric pieces. On the table, there are several pieces of light-colored fabric, some with red ribbons, and a clear glass bowl filled with red fabric scraps. A large, vibrant pink bouquet of flowers sits in the center of the table. In the background, there are large windows and what appears to be a display area with framed images. A semi-transparent orange graphic with a white dotted pattern is overlaid on the right side of the image, containing the text 'SANTÉ' in large white letters and 'PRENDRE SOIN DE SOI ET DES AUTRES' in smaller white letters below it.

SANTÉ

PRENDRE SOIN DE SOI ET DES AUTRES

ATELIER SANTÉ VILLE

L'Atelier santé Ville vous donne rendez-vous dès septembre pour des ateliers ouverts à tous sur les questions de santé-environnement, les problématiques de santé chronique mais aussi pour poser vos questions et proposer vos idées en lien avec la santé.
Interlocutrice : Zouina Lamairia
 Tél. : 05 56 84 78 71



PRÉVENTION

CENTRE DE SANTÉ DE BAGATELLE

Tél. : 05 57 12 40 32

www.centre-social.com

203 route de Toulouse
 ou sur Doctoilib

Cadre de santé : Béatrice Crouzery

Consultations de spécialistes en cardiologie, dermatologie, endocrinologie, gynécologie, sage-femme. Centre de prévention sexuelle et centre IVG, conseil conjugal et familial.

Tiers-payant (part Sécurité sociale), pas de dépassement d'honoraires.

Du lundi au vendredi : 8h30-13h et 13h30-18h30.

Plateforme écoute Jeunes :

Tél. : 05 57 12 40 32

203 route de Toulouse

Un lieu d'accueil, d'écoute et de soutien pour les 11-25 ans et leur entourage.



URGENCES

POLICE SECOURS : 17

POMPIERS : 18

SAMU : 15

SAMU SOCIAL : 05 56 91 71 47

SOS MÉDECINS : 05 56 44 74 74

ALCOOLIKES ANONYMES TALENCE :
 09 69 39 40 20 (gratuit et non surtaxé pour l'appelant)

CENTRE ANTI-POISON : 05 56 96 40 80

URGENCES PELLEGRIN : 05 56 79 56 79

DROGUES INFO SERVICE : 0 800 23 13 13

ÉCOUTE CANNABIS : 0 980 980 940

ÉCOUTE ALCOOL : 0 980 980 930

SIDA INFO SERVICE : 0 800 840 800

CENTRE DE DÉPISTAGE DU SIDA :
 (anonyme et gratuit) 05 57 22 46 60

URGENCE POUR PERSONNES SOURDES OU MALENTENDANTES : 114

ACCUEIL SANS ABRI : 115

ALLÔ ENFANCE MALTRAITÉE : 119

AMBULANCES ASM 33 : 05 56 04 44 80

PHARMACIES DE GARDE

Tél. : 3237 (0,34€ TTC/min)

Après 22h, se présenter au commissariat le plus proche (à Talence : 35 rue des Charmilles) muni de l'ordonnance délivrée par le médecin et d'une pièce d'identité.



ASSOCIATIONS

ALCOOLIQUES ANONYMES

Tél. : 09 69 39 40 20

aatalence03@gmail.com

Bagatelle - Centre social

323 rue Frédéric Sévène BP 50 048

Réunions tous les vendredis à 20h45.



GEM GRAIN DE CAFÉ

Tél. : 05 56 81 93 22

06 17 87 73 07

gemgraindecafe@gmail.com

1 rue Maucoudinat, 33000 Bordeaux

SOS AMITIÉ BORDEAUX

Tél. : 05 56 44 22 22

www.sos-amitie.com/bordeaux

À votre écoute 24 h sur 24 et 7 jours sur 7.

GRUPE D'ENTRAIDE MUTUELLE GEM MÉTAMORPHOSE

Port. : 06 30 11 47 94

gemetamorphose_33@orange.fr

Siège social : château Margaut

412 cours de la Libération

Accueil du public : Rés. Schœlcher

(rez-de-chaussée) - 20 rue Pierre Curie

Président : Jean-Louis Caune

Accueil, soutien et accompagnement vers la réinsertion sociale voire professionnelle, d'un public fragilisé par des troubles psychiques (personnes souffrant de troubles bipolaires, schizophrénie, dépression et autres troubles psychiques). Donner accès à des animations et activités socio-culturelles et de loisirs. Groupes de parole... Sortir de l'isolement, créer et maintenir du lien social. Lutter contre l'exclusion et la stigmatisation.

Horaires d'ouverture au public : lundi, mardi et vendredi de 14h30 à 18h. Possibilité de prise de rendez-vous sur d'autres créneaux.



Tu sais que
Talence
propose une
mutuelle
à tarifs
négociés ?

**TALENCE S'ENGAGE POUR
UNE MUTUELLE SOCIALE
ET PROTECTRICE**

MUTUELLE
JUST

Proche de vous depuis 1927

MUTUELLE JUST

**UNE COUVERTURE SANTÉ COMPLÉMENTAIRE
POUR LES TALENÇAIS À UN TARIF PRÉFÉRENTIEL**

LES PRINCIPAUX AVANTAGES NÉGOCIÉS

- ✓ Jusqu'à 40€ remboursés sur la licence sportive
- ✓ Cinq niveaux de garanties possibles
- ✓ Remboursement de certains dispositifs médicaux, contraceptifs et vaccins
- ✓ Prise en charge d'une part de l'orthodontie non remboursée par la sécurité sociale
- ✓ Accès gratuit à la téléconsultation médicale

> PERMANENCES SUR RDV LES MERCREDIS ET VENDREDIS

0 809 546 000

Service gratuit
+ prix appel





GUIDE CITÉ SANTÉ

- + *pratique*
- + *lisible*
- + *complet*

➤ **Retrouvez la liste des professionnels de santé dans ce guide dédié**

LA SANTÉ À TALENCE

Soucieuse du bien-être de chacun, la Ville promeut avec conviction la connaissance et l'appropriation par chacun des possibilités de se soigner, de préserver sa santé, d'être bien dans son corps.

Ce guide, réalisé en lien avec le CCAS et les participants de l'atelier santé Ville, répertorie l'ensemble des professionnels de santé mais présente également les structures spécialisée dans ce secteur.

- Accès aux droits
- Alimentation nutrition
- Associations de patients
- Bien-être / Être entouré
- Drogues / Dépendances
- Maltraitements / Violences
- Mal-être
- Sexualité / Contraception / IST - SIDA
- Structures de soins
- Professionnels de santé

Le guide santé est disponible au CCAS de Talence ainsi qu'en version téléchargeable sur : www.talence.fr/guide-sante

CCAS de Talence
Rue du Professeur Arnoz, BP 10 035, 33400 Talence
05 56 84 78 71 - 07 60 13 47 01



SENIORS

BIEN VIVRE À CHAQUE ÂGE

Le Centre communal d'action sociale (CCAS) gère un service d'autonomie à domicile qui propose des prestations adaptées aux personnes âgées, handicapées, en perte d'autonomie.

SERVICE AUTONOMIE À DOMICILE

Tél : 05 56 84 78 75

maintienadomicile@talence.fr

Hôtel de ville, rez-de-chaussée

Responsable : Claire Bréant

Permanences téléphoniques :

8h - 19h30 **du lundi au jeudi.**

8h - 16h30 **le vendredi.** Accueil du

public aux heures d'ouverture de la

Mairie. Les prestations sont attribuées

sous réserve de constitution d'un

dossier et d'une évaluation individuelle.

REPAS

Possibilité de prendre ses repas du lundi au samedi midi dans les restaurants des résidences autonomie et des structures conventionnées avec le CCAS (voir liste auprès du CCAS).

Pour les personnes ayant des difficultés de déplacement, un service de portage à domicile propose les repas 7 jours sur 7. La participation des usagers est calculée en fonction des ressources et charges. Une évaluation est effectuée à domicile pour toute demande et avant le début de la prestation sauf en cas d'urgence (ex : sorties d'hospitalisation...)



AIDE À DOMICILE :

Service agréé par la Direccte Aquitaine, autorisé par le Conseil départemental.

Il ouvre droit à des déductions fiscales.

Un SAD (Service Autonomie à Domicile) :

Le SAD est employeur de professionnels au domicile des personnes âgées et handicapées. Les demandeurs peuvent bénéficier d'une participation du Conseil départemental de la Gironde, des caisses de retraite ou des mutuelles.

SORTIR +

Le dispositif «Sortir +» transport individuel est destiné à lutter contre les situations de confinement auxquelles trop de personnes sont confrontées.

Cette prestation s'adresse aux personnes âgées de 75 ans et plus qui ne peuvent sortir seules en raison de leur mobilité réduite et qui bénéficient de prestations des caisses de retraite complémentaires : AGIRC - ARRCO. Elle peut être attribuée individuellement ou en complément des services d'aide à domicile.

Se renseigner au **0 971 090 971**

LUTTE CONTRE L'ISOLEMENT

En partenariat avec des bénévoles et des jeunes en service civique, le CCAS propose des conversations téléphoniques et des animations favorisant les échanges et la communication afin de rompre la solitude.

Se renseigner au SAD

05 56 84 78 75

maintienadomicile@talence.fr

COURSES

Deux prestations sont proposées : courses collectives au départ des deux résidences autonomie et portage de courses lourdes.

TÉLÉASSISTANCE

Informations sur les prestataires privées au 05 56 84 78 75. Mise à disposition de documentation.

RÉSIDENCE AUTONOMIE

Dossier à compléter sur le site Internet ViaTrajectoire

<http://trajectoire.sante-ra.fr>

Responsable : Céline Pollet

– **Logements individuels autonomes**

– **Espaces collectifs :** prestations

diverses, animations

Tél. : 05 56 84 78 75

**RÉSIDENCE BEL AIR
(100 LOGEMENTS)**

Tél. : 05 56 37 59 88

7 rue Georges Pompidou

**RÉSIDENCE MON VILLAGE
(25 LOGEMENTS)**

Tél./fax : 05 56 80 73 58

72 rue Alfred Charlionnet

ANIMATIONS

Organisées dans les deux résidences autonomie, les animations sont aussi accessibles aux personnes âgées extérieures à la structure.

Dans le cadre d'un programme de prévention de la perte d'autonomie, des actions collectives sont proposées : gym douce, nutrition, numérique, habitat, image de soi, etc.

Un service de transport peut être mis en place si besoin.



Tout au long de l'année, l'Espace seniors vous propose des activités ponctuelles, hebdomadaires ou mensuelles au château Margaut et à l'antenne Chantecler, sur différents thèmes : sport, culture, santé, informatique, patrimoine, etc.

ESPACE SENIORS

CHÂTEAU MARGAUT

Tél. : 05 56 84 78 02 / 01

Fax. : 05 56 84 78 04

N° vert: 0 800 49 36 36

espaceseniors@talence.fr

412 cours de la Libération

Danièle Castagnéra - adjointe au Maire,

déléguée à la qualité de vie des seniors

d.castagnera@talence.fr

Responsable : Béatrice Darbo

b.darbo@talence.fr

Horaires d'ouverture au public, du lundi au vendredi :

9h30 - 12h30 et 13h30 - 17h

L'Espace seniors vous propose, dès l'âge de 55 ans, des activités ponctuelles, hebdomadaires ou mensuelles au château Margaut, à l'antenne Chantecler et dans divers endroits à Talence.

– **Santé** (nutrition, ateliers équilibre et mémoire, etc.)

– **Activités physiques et de bien-être** adaptées à tous niveaux (gym bien-être, douce, activité Atout ZEN (Body Zen, Fit Zen, sculpt zen), réveil musculaire, body zen, marche avec bâtons, dynamique, douce et d'entretien), yoga, Pilates, Qi gong, musicothérapie.

– **Rendez-vous culturels** pour découvrir, s'émerveiller (conférences, sorties culturelles, découverte des jardins, du patrimoine, expositions, cinéma, musées, spectacles, etc.)

– **Ateliers d'expressions** pour apprendre à communiquer, se révéler, se rencontrer (théâtre, opérette, danses espagnoles, orientale, rumbas hispaniques et Qi danse, mix bollywood, Zumba gold/douce, fitness danse, chorales, cours d'anglais et d'espagnol, écoute musicale).

– **Loisirs créatifs et récréatifs** pour des temps de rencontres et de convivialité, d'échanges, de transmission de savoir-faire, de création (mosaïque, peinture, dessin, couture, tricot, jardin, bals, jeux de société, œnologie etc.).

L'ESPACE SENIORS c'est aussi :

UNE CARTE SENIOR

Délivrée gratuitement pour bénéficier de réductions sur des produits et services chez les commerçants et artisans partenaires de Talence.

DES ÉVÈNEMENTS

Journée des seniors, soirées gala et spectacles, ateliers d'expression, thé dansant de la nouvelle année, journée bien-être et exposition des ateliers créatifs.

UN ESPRIT PARTICIPATIF

Donner de son temps aux autres : au cours de l'année, venez collaborer à divers projets pour la création d'un ouvrage collectif (le Téléthon, les Blouses Roses de la maternité de Pellegrin ou autres associations caritatives).

UNE PERMANENCE TÉLÉPHONIQUE

Pour garder le contact et maintenir un lien social, même à distance, en particulier avec ceux qui ne sont pas connectés, pour un échange convivial.

Si vous avez des idées et des propositions innovantes, rejoignez l'équipe des animateurs pour être « Les seniors actifs » de Talence.

À tous les âges, nous avons des savoirs, des compétences, du savoir-faire et des passions à partager.

Prenez contact avec les animateurs

ANTENNE DE L'ESPACE SENIORS CHANTECLER

Tél. : 05 56 80 69 19

181 rue François Boucher

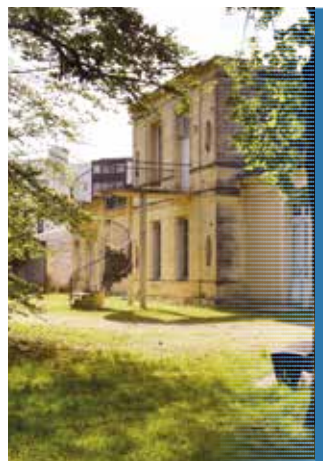

CENTRE SOCIAL DE BAGATELLE

Tél. : 05 57 12 40 30

www.centre-social.comcontact@centre-social.com

203 route de Toulouse - Talence

Résidence Crespy II, Bat 9 Talence

Directeur action sociale et formation :**Guénoël Jan****Directeur Centre Social : Franck Raoux****Présidente Conseil de Maison :****Josette Desplat**

À Bagatelle chaque jour ou à la Résidence Crespy les mercredis et les vacances scolaires, le centre social est un lieu de rencontres et d'échanges pour des habitants du quartier. Des activités physiques et de bien-être y sont proposées (yoga, pilates débutant et confirmé, sophrologie, gym, gym douce, activité physique adaptée, atelier cuisine) ainsi que des ateliers créatifs et artisanaux dans une ambiance chaleureuse et conviviale.

Des accompagnements à l'informatique ou une aide administrative vous est proposé gratuitement sur RDV. De plus, professionnels et bénévoles de tous âges se retrouvent et développent des actions pour animer la vie sociale et permettre à chacun de rester en lien avec les autres.

Lundi, mardi, mercredi et jeudi : 9h-12h et 14h-18h30. **Vendredi :** 9h-12h.

**MIX-CITÉ CENTRE SOCIAL
ET CULTUREL DE TALENCE**www.cstalence-mixcite.fr

Le Dôme - 221 avenue de Thouars

Présidente : Djéné Koulibaly**Directrice : Corine Ducongé**

Tél. : 05 56 04 04 49

– Cours de gymnastique douce

vendredi : 10h30 - 11h30

– Atelier informatique La Souris :

05 56 84 97 20.

La Souris vous accueille en accès libre trois demi-journées par semaine et vous propose des stages d'initiation informatique (divers modules, initiation informatique, internet/ mail, traitement de texte, gestion et retouche photo)

– Atelier de cuisine sur inscription.

Une fois par mois.**LES TOUJOURS JEUNES**

Tél. : 05 56 37 00 68

41 rue Dourout

(local, salle Robespierre)

Présidente : Raymonde Dupouts

Cette association accueille en toute amitié toutes les personnes jeunes et moins jeunes de Talence.

Activités : jeux de société, lotos, goûters, repas, sorties, anniversaires, visites aux malades, noces d'or et de diamant.

Réunion le mardi : 9h - 18h

Salle Robespierre

**GYMNASTIQUE VOLONTAIRE**

Tél. : 07 81 98 04 18

assogv.pierreseurin@gmail.comwww.gymnastique-talence.jimdofree.com**Président : Jean-Pierre Brothier**

Gym douce et gym dynamique séniors, gym dynamique adultes, stretching, yoga, Pilates, pop pilates, garuda, body sculpt, Qi Gong, zumba et marche nordique : 30 cours par semaine dans une dizaine de salles sur Talence et Gradignan. Deux premiers cours offerts.

SOS AIDES À DOMICILE

Tél. : 05 56 29 06 44

sosaidesadomicile@gmail.comwww.sos-aides-a-domicile.fr

13 avenue Georges Lasserre

Directrice : Angèle Daudignon

Association proposant des services à la personne : services ménagers, assistance aux personnes dépendantes (seniors, personnes en situation de handicap) et garde d'enfants à domicile de +/- trois ans avec handicap ou non.

Bureau ouvert du lundi au vendredi :

10h30 - 18h

Service d'intervention 7j/7 :

6h30 - 23h

RETRAITE

Tél. : 39 60

Pour obtenir des renseignements sur la retraite, le régime général de la Sécurité sociale ou pour prendre un rdv avec un conseiller retraite.

COORDINATION PERSONNES ÂGÉES

DOMCARE

21 rue Robespierre BP 50 048

Directeur : Olivier Frezet

ESAD (ÉQUIPE DE SOUTIEN AUX AIDANTS À DOMICILE)

Tél. : 05 57 12 34 54

esad@mspb.com

Information, aide et soutien aux proches de personnes âgées dépendantes de 75 ans et plus.

SSIAD / SPASAD

Tél. : 05 57 12 40 07

ssiad@mspb.com

Aide et soins à domicile avec association Agapes.

Avec, en plus, accompagnement par des équipes spécifiques de personnes atteintes de maladie d'Alzheimer, Parkinson, sclérose en plaque.

ÉQUIPE URGENCE NUIT

Retour sécurisé de la personne âgée à son domicile depuis les urgences de la métropole.

PLATEFORME GIRONDINE DES MÉTIERS DE L'AUTONOMIE (BAAM)

LE RELAIS

Tél. : 05 56 68 54 94

lerelais@mspb.com

Hébergement temporaire à Cestas pour personnes âgées de plus de 60 ans. Offre un répit à la famille. Capacité de 15 lits.

CENTRE MÉMOIRE

PÔLE DE GÉRIATRIE

Docteur Sandrine Richard-Harston

Tél. : 05 57 12 40 85

centrememoire@mspb.com

Hôpital Bagatelle

203 route de Toulouse - Talence

MAISONS DE RETRAITE

ÉTABLISSEMENT D'HÉBERGEMENT POUR PERSONNES ÂGÉES DÉPENDANTES (EHPAD) PUBLIC

EHPAD - CHÂTEAU GARDÈRES

Tél. : 05 56 04 04 58

accueil@chateaugarderes.fr

Directrice : Annéle Clesen

24 avenue du Lycée

Accueil de 92 résidents. Possède une unité protégée de 18 chambres. Places habilitées à l'aide sociale.

Établissement public autonome

ORPÉA RELAIS DES SENS

lerelaisdessens@orpea.net

Directrice : Agathe Colombo

Tél. : 05 56 84 40 00

5 rue Georges Pompidou

Accueil de personnes valides et dépendantes. Possède une unité de soins adaptés et une unité grands dépendants. Loisirs et animations 7j/7. Surveillance médicale 24h/24.

KORIAN VILLA BONTEMPS

Tél. : 05 56 84 49 49

reception.villabontemps@korian.fr

257 route de Toulouse

Directrice : Elise Herrera

Accueil de personnes valides ou dépendantes. Cadre calme et verdoyant.

Accueil de jour pour six résidents du lundi au vendredi.

Loisirs et animations.

Présence d'une unité protégée (PASA).

Surveillance médicale 24h/24.

RÉSIDENCE TALANSSA

Maison de retraite médicalisée.

Directrice : Rachel Le Borgne

Tél. : 05 35 38 57 00

62 cours du maréchal Gallieni

contact.talanssa@lna-sante.com

talanssa.lna-sante.com

Maison de retraite médicalisée, 89 places d'hébergement permanent, dont 20 places dédiées à l'accueil de personnes atteintes de la maladie d'Alzheimer ou de troubles apparentés.

RÉSIDENCE PRIVÉE POUR PERSONNES ÂGÉES

MÉDÉRIC

Tél. : 05 56 80 00 01

15 rue Paul Doumer

Résidence de personnes âgées.

Prestations multiservices.

Appartements non meublés du T1 au T3 bis.





ACPG - CATM

Tél. : 09 86 54 29 63 / 06 98 52 21 39

22 bis rue Gabriel Fauré

Président : Claude Rossi

207 SECTION GIRONDE AFFAA ASSOCIATION DES FORCES FRANÇAISES EN ALLEMAGNE ET EN AUTRICHE

Tél. : 05 56 29 12 56 / 06 67 86 48 30

Rés. Les Érables - 4 rue Jean Zubiéta

Président : Georges Mazeau

FNACA

Tél. : 06 83 58 05 33

marie-therese.brocaire@orange.fr

4 rue Eugène Robin

Présidente : Marie-Thérèse Brocaire

GENAFRA (GÉNÉRATION AQUITAINE DES FRANÇAIS RAPATRIÉS D'ALGÉRIE)

Tél. : 06 37 93 24 89

fatihamroune@hotmail.fr

Maison du combattant - Place Mozart

Présidente : Fatima Hamroune

ORDRE NATIONAL DU MÉRITE COMITÉ LOCAL GARONNE UNIVERSITÉ

Tél. : 06 12 46 94 41

alain6233@gmail.com

66 avenue Georges Clémenceau

Président-délégué du Comité : Alain Bouthors

UNION NATIONALE DES COMBATTANTS

Tél. : 06 79 89 25 33

unctalence@orange.fr

81 rue Pierre Renaudel

Président : Francis Lourenço

COMITÉ DE COORDINATION DES ANCIENS COMBATTANTS ET VICTIMES DE GUERRE

Tél. : 06 51 51 09 39

comiteacvgtalence@gmail.com

117 rue Lamartine

Président : Johnson Devadoss

MAISON DU COMBATTANT

Espace Mozart - Place Mozart

Tél. : 05 56 84 78 28



A high jumper in a red singlet and black shorts is captured mid-air, performing a Fosbury Flop over a bar. The bar is supported by a pole with the number '1.80' visible. The background is filled with a large, dense crowd of spectators seated in bleachers. The scene is set outdoors on a grassy field under a clear blue sky. A large, semi-transparent red graphic with a white dotted pattern is overlaid on the right side of the image, containing the text 'SPORTS' and 'TALENCE «SPORT POUR TOUS»'. In the foreground, there are blue and red banners with the word 'DIMA' and a Coca-Cola logo on the right.

SPORTS

TALENCE «SPORT POUR TOUS»

Talence affirme sa vocation sportive, notamment grâce à la qualité de ses infrastructures : de la piscine au stade de Thouars en passant par ses cinq salles de sport, neuf courts de tennis (dont trois couverts) deux padels (couverts), cinq terrains de foot (dont un en synthétique), un dojo, une aire de lancer de marteau, une station sport santé, un skate park, un pump track et une station de remise en forme, en libre accès.

SERVICE DES SPORTS

Tél : 05 56 84 78 35

sports@talence.fr

GAMMA - 63 avenue de la Marne

Élus : **Frédéric Fargues** en charge des sports

Dorian Aloy en charge des relations avec les associations sportives

Directrice : Julie Munoz

Accueil public : du lundi au vendredi 9h à 12h et de 13h à 17h

SERVICE ANIMATION SPORTIVE

17 avenue Espeléta

Tél : 05 56 84 64 51

animation.sportive@talence.fr

www.talence.fr/animation-sportive

Responsable : Camille Birot-Garcia

Horaires :

Du lundi au vendredi

De 9h à 12h et de 13h à 17h

L'école multisports

Le mercredi (six- douze ans) de 14h à 17h. Accueil à la demi journée sans repas. (garderie à partir de 13h et de 17h à 18h).

Chaque mercredi après-midi, dans les différentes installations sportives de la ville, les enfants peuvent découvrir et s'initier à de multiples disciplines sportives proposées sous forme de cycles : escalade, athlétisme, sports d'opposition, etc.

Cet accueil est installé au GAMMA, 63 avenue de la Marne.

L'inscription est annuelle, en juin ou début septembre pour l'ensemble de l'année scolaire à venir.

Les vacances sportives

À chaque période de vacances (hors décembre) à partir de huit ans révolus, jusqu'à 16 ans.

Les enfants sont accueillis sur des temps de loisirs à dominante sportive.

Ils développent leur potentiel et s'épanouissent à travers une découverte ludique de plusieurs activités sportives : VTT, tir à l'arc, catamaran, ski, jeux traditionnels, etc.

Les inscriptions débutent environ un mois avant chaque vacances pour la semaine complète.

LES INSTALLATIONS MUNICIPALES

DOMAINE SPORTIF DE TALENCE

Tél. : 06 22 22 55 24

Stade Pierre-Paul Bernard

Piste d'athlétisme, terrains de football.

SKATE PARK ET PUMP TRACK

situés à l'entrée du bois de Thouars (entre le lac et le padel tennis)

Ouvert 7J/7 en accès libre et gratuit

PADEL TENNIS

situés à côté du club de tennis.

2 terrains couverts

PARCOURS PÉDESTRE

bois de Thouars (départ côté stade) :

trois boucles pédestres 700m, 2 km et 5 km. Parcours d'orientation.

Carte sur demande : sports@talence.fr

STATION SPORT-SANTÉ

Appareils de musculation adaptés à tous, accès par le bois de Thouars (entre le lac et les terrains de tennis). Chaque agrès dispose d'un flashcode donnant accès à des vidéos d'exercices.

STATION DE REMISE EN FORME

Situé à l'entrée du bois de Thouars, un parcours avec des aménagements sportifs intergénérationnels, inclusifs et PMR. Certains modules reposent sur l'accessibilité et la polyvalence des exercices physiques qui peuvent y être pratiqués.

SALLE JEAN BOUIN

Tél. : 05 56 80 31 90

SALLE PIERRE DE COUBERTIN

Tél. : 05 56 80 62 31

Rue Salvador Allende

Volley, hand-ball, badminton, boxe, judo, karaté, aikido, gym senior.

SALLE BORIS DIAW

Tél. : 05 56 02 38 40

11 rue de la Renaissance

Volley, hand-ball, acrosport, basketball, escalade, badminton.

SALLE FÉLIX

Rue Jean Iriquin

Gymnastique, gymnastique volontaire, karaté, aikido.

SALLE LÉO LAGRANGE

Tél. : 05 56 80 62 87

Rue du professeur Arnoz

Hand-ball, volley-ball, yoga, gymnastique volontaire, tai-chi.

STADE NAUTIQUE HENRI DESCHAMPS

Tél. : 05 56 80 77 33

accueil.snhd@talence.fr

stadenautique.talence.fr

235 avenue de Thouars

Directeur : Emeric Courteille

Le nouveau stade nautique répond aux standards actuels d'un équipement performant et attractif. Avec une surface totale passant de 2 000 m² à 4 700 m², il dispose de nouveaux équipements alliant sport de haut niveau, apprentissage, loisirs et bien-être :

- un bassin extérieur de 50 m,
- une halle intérieure avec un bassin sportif de 25 m, un bassin d'apprentissage avec banquettes massantes et cols de cygne et un espace jeux d'eau,
- un espace bien-être avec sauna, hammam et douches massantes,
- une zone ludique extérieure avec pataugeoire animée, pentaglis, piscine à vagues et jeux d'eau (ouverte pendant la saison estivale uniquement).

Le stade nautique propose également de nombreuses activités : éveil aquatique, bébés nageurs, cours d'aquaforme (aquagym, aquabike, circuit training ...), cours d'apprentissage de la natation adulte et enfant - École de natation municipale, stage de natation « aquavacances » pendant les vacances scolaires...

STADE PIERRE-PAUL BERNARD, GAMMA ET SES ANNEXES

Cet équipement, entièrement réhabilité et agrandi au coeur du bois de Thouars, est destiné à tous les sportifs, pour une pratique de haut niveau, comme de loisir.

Le nouveau stade Pierre-Paul Bernard est doté d'une piste d'athlétisme rénovée, éclairée, incluant des équipements annexes, telles que des zones de lancer, de saut en longueur ou encore une rivière de Steeple. Le terrain d'honneur de football est mis aux normes national 2. Depuis la rentrée de septembre 2023, le GAMMA (Groupe arts martiaux musculation athlétisme) accueille les associations sportives talençaises dans ses différents espaces : une piste d'athlétisme indoor, un dojo municipal, une salle de musculation ou encore un large espace de services et de détente.



LES TENNIS DE TALENCE

Tél. : 06 95 82 12 50

talenceustct@gmail.com

63 avenue de la marne

Deux terrains Padel/Tennis intérieurs, neuf courts extérieurs et trois courts intérieurs. Un grand mur d'entraînement. Équipe 1 homme, 1 femme en pré-national, trois équipes femmes, cinq équipes hommes. Entraînements d'équipe, cours collectifs adultes, école adultes pour débutants, école de tennis pour enfants, mini-tennis, club juniors, club adolescents. Stages enfants et adultes pendant les vacances scolaires, séminaires d'entreprises. Cours individuels enfants et adultes.

ENSEIGNEMENT

CREPS DE BORDEAUX

Tous services : 05 56 84 48 00

direction@creps-bordeaux.fr

<https://www.creps-bordeaux.fr/>

653 cours de la Libération

Directeur : Patrice Béhague

Accueil téléphonique des services :

en période scolaire : du lundi au vendredi de 6h30 à 20h

pendant les vacances scolaires :

du lundi au vendredi de 8h à 12h et de 13h20 à 17h. Centre de ressources, d'expertise et de performance sportives de Bordeaux.

FACULTÉS DES STAPS

Tél. : 05 56 84 52 00

12 avenue Camille Jullian

33607 Pessac Cedex

faculte.staps@u-bordeaux.fr

LES ARTS MARTIAUX

Âge minimum requis pour la pratique des arts martiaux : sept ans, sauf judo (baby judo à quatre ans).

Entraînements réguliers et stages.

UST AÏKIDO

Aïkido et Iaïdo

Tél. : 06 63 03 92 71

info@aikidotalence.fr

www.aikidotalence.fr

GAMMA - 63 avenue de la Marne

Président : Aurélien Bastardie

UST JUDO

Tél. : 06 86 94 10 76

ustalence.judo@gmail.com

ustalencejudo.wixsite.com/

club-judo-talence

GAMMA - 63 avenue de la Marne

Président : Jeremy Granet

Éveil judo pour les enfants à partir de quatre ans, judo, jujitsu (self défense) et taïso (judo santé).

UST KARATÉ

Tél. : 07 61 25 19 68

www.karate-bordeaux.com

laurent.canizares79@gmail.com

GAMMA - 63 avenue de la Marne

Président : Laurent Canizares

Karaté shotokan tous niveaux, adultes et enfants, une section karaté spéciale seniors.

CAMPUS AÏKIDO

Tél. : 06 62 03 82 43

campusaikidotalence@gmail.com

www.campus-aikido.fr

Dojo : salle Félix, 15 rue Jean Iriquin

Présidente : Nathalie Manguin

Trois cours hebdomadaires regroupant tous les niveaux (dès 15 ans).

Inscriptions toute l'année.

ÉCOLE DE KARATÉ DE SAINT-GENÈS

Tél. : 06 80 30 44 43

rieuphillippe22@gmail.com

91 cours Gambetta

Président : Philippe Rieu

Adresse d'entraînement :

salle Félix, rue Jean Iriquin
Karaté traditionnel et karaté contact, cours tous niveaux, adultes, enfants à partir de quatre ans, baby karaté et body karaté, krav maga.

ASSOCIATION PERCEPTA

Tél. : 06 51 83 59 40

Présidente : Florence Fabry

Tai-chi chuan - Qi Gong

DOJO TALENCE

Centre d'arts martiaux, de sports de combat et de bien-être.

Tél. : 06 74 39 91 66

contact@dojobordeauxmetropole.fr

www.dojotalence.com

28 rue Dourout

Président : Loïc Bataillon

Cours enfants et adultes.

Loisir ou compétition.

ASSOCIATION LOISIRS SPORTIFS (A.L.S.)

Tél. : 07 81 27 77 75

associationbals@gmail.com

22 rue Émile Combes

Président : Thanh Ba Doan Van Phe

Pratique sportive : art martial, gymnastique martiale. Pratique sportive et santé : gymnastique martial, chi kung, marche nordique, sophrologie. Public : adolescents, adultes et personne en ALD.

ATHLÉTISME

Le Décastar, inscrit au patrimoine mondial de l'athlétisme et porté par l'ADEM depuis 1976, est un meeting international d'épreuves combinées qui accueille les meilleurs athlètes mondiaux du décathlon et de l'heptathlon.

La compétition, qui a lieu au stade Pierre-Paul Bernard, est une étape incontournable pour les athlètes, où de nombreux records ont déjà été battus.

ADEM (ASSOCIATION POUR LE DÉVELOPPEMENT DES ÉPREUVES COMBINÉES ET DU MEETING DE TALENCE) DÉCASTAR

Tél. : 05 56 04 39 36

contact@adem-decastar.org

GAMMA - 63 avenue de la Marne

Président : Philippe Varela



ANONYMES DU CAMPUS

Tél. : 06 78 26 63 44

www.anonymes-du-campus.com

Club de course à pied hors stade, affilié FFA et UFOLEP. Entraînements

mardi et jeudi : 20h

Château de Thouars

Participation à des courses sur route et des trails.

UST ATHLÉTISME

Tél. : 09 84 00 37 42

contact@ustalenceathle.frwww.ustalenceathle.fr

GAMMA - 63 avenue de la Marne

Président : Michaël Molinari**Permanences le mercredi** de 14h à 17h **et le samedi** de 9h30 à 12h30.

Baby athlé (trois à cinq ans), école d'athlétisme (six à dix ans), section benjamins/minimes. Toutes disciplines de l'athlétisme de cadet à master. Section forme, santé et bien-être. Section sport sur ordonnance, ateliers séniors, sport en entreprise, running et trail

COMITÉ DE GIRONDE ATHLÉTISME

Tél. : 06 51 04 82 82

comite33.athle.fr**Président : Olivier Mauffrey****UST BADMINTON**

Tél. : 06 50 27 34 46

badatalence@ustbadminton.frwww.ustbadminton.fr

Salle P. de Coubertin, rue S. Allende

Président : Emeline Dumont**Contact : Florian Labreze**Enseignement à partir de cinq ans
Entraînements et pratique jeu libre tous les jours de la semaine, sport entreprise le mardi et le jeudi.**UST BASKET**

Tél. : 05 57 96 93 56

ustalencebasketball@gmail.com

Salle Jean Bouin

Président : Nicolas Palomo

Âge minimum : quatre ans

**UST BOXE**

Tél. : 06 18 41 06 80 de 18h à 21h

a.nouiri@live.fr

Salle Pierre de Coubertin

Président : Mohamed Ali Nouiri**Age minimum** : six ans

Boxe amateur, loisir, pro et féminine

CHASSE**ASSOCIATION DE CHASSE DE VILLENAVE ET TALENCE**

06 03 78 08 98

31 allée des Amandiers

33140 Villenave d'Ornon

Président : Philippe Baffoignephilippe.baffoigne@numericable.frchassevillena vetalence.fr

Terrain de chasse situé sur la commune de St-Jean-d'Illac.

Activités : lâchers de faisans, perdreaux, battues aux chevreuils, aux cerfs, sangliers et nuisibles, migration.**ESCRIME****ORNON GIRONDE ESCRIME**

Tél. : 05 56 89 10 11

contact@gradignan-talence-escrime.frwww.oge33.com**Presidente : Magalie Savino**Complexe sportif Pierre de Coubertin
rue Salvador Allende.**À partir de quatre ans** : baby-escrime, école d'escrime, compétition, fitness, escrime.**ESCALADE****ASSOCIATION VERTIGE**

Tél. : 06 03 16 82 66

contact@vertige33.frwww.vertige33.fr

Salle Boris Diaw

Président : Alain Durand

Escalade en salle ou en sites naturels.

Dès six ans.

**FOOTBALL**

Football club Talence

Tél. : 05 54 78 67 16

06 17 76 74 95

ftalence@gmail.com

Annexe du Château de Thouars,

27 allée des petits rois

Président : Wilfried Aloy**GYMNASTIQUE****UST GYMNASTIQUE**

Tél. : 05 56 29 15 19 après 17h

06 79 08 40 82

talencegym@gmail.com

École Notre-Dame Sévigné,

36 allée du 7^e Art**Président : Pascal Michaudel**

Gymnastique artistique, loisir et compétition, baby gym (15 mois - cinq ans), gym entretien (step, cardio-training pour adultes) et gym seniors dès 50 ans.

UST ACROSPORT

Tél. : 06 80 50 41 64

ustacrospport@free.fr

Salle Boris Diaw

Président : Nicolas Philouze**GYMNASTIQUE VOLONTAIRE****GYMNASTIQUE VOLONTAIRE****PIERRE SEURIN**

Tél. : 07 81 98 04 18

www.gymnastique-talence.jimdofree.comassogv.pierreseurin@gmail.com**Président : Jean-Pierre Brothier**

Gym douce séniors, gym dynamique adultes, stretching, Pilates et pop, Qi Gong, gym tonic, energy gym, fit'dance, Zumba, body sculpt et marche nordique. Deux premiers cours offerts.

GYMNASTIQUE STRETCHING - SPORTS ET LOISIRS DE CRESPY 2

Tél. : 05 56 37 00 68

Sports & loisirs de Crespy 2

Bât. 6 - résidence Crespy 2

Présidente : Raymonde Dupouts**Lundi et jeudi** : 9h30 - 10h30**ASSOCIATION FAMILIALE DE GYMNASTIQUE VOLONTAIRE TALENCE HAUT-BRION**

Tél. : 05 56 80 76 85

13 rue Étienne Dolet

Président : Patrick Guerra

Secteur du Haut Brion

Gymnastique volontaire-douce

Mardi et jeudi : 10h - 11h

sauf jours fériés et vacances scolaires

MIX-CITÉ CENTRE SOCIAL ET CULTUREL DE TALENCE

Tél. : 05 56 04 04 49

www.cstalence-mixcite.fr

Le Dôme - 221 avenue de Thouars

Présidente : Djéné Koulibaly

Directrice : Corine Ducongé

Cours de gymnastique volontaire
tonique

Lundi et jeudi : 19h45 - 21h15

UST HAND BALL

Tél. : 06 07 35 95 20

ustalence.handball@free.fr

Salles Léo Lagrange, Pierre de

Coubertin et Boris Diaw.

Président : Jérémie Monsinjon

MOTO

ETSM (ÉCOLE TALENÇAISE DE SPORTS MOTORISÉS)

Tél. : 05 56 04 09 19

06 82 93 00 48

06 42 01 44 00

etsmtalence@aol.com

www.etsmtalence.com

Chemin des Maures
(près du château de Thouars)

Présidente : Nathalie Azpilegor

Activités :

- initiation et perfectionnement au
sport moto tout-terrain (dès l'âge de
six ans)

- stages vacances scolaires

- anniversaire enfants six - douze ans

UST PÉTANQUE

Tél. : 05 56 84 19 12

ustalence.petanque@free.fr

Annexes du château de Thouars

NATATION

TNC - TALENCE NATATION CLUB

Tél. : 05 56 80 98 17

contact.talencenc@gmail.com

Présidente : Judith Couteaudier

PLONGÉE

UST LE NAUTILE

Port. : 06 28 73 64 83

lenautileplongee@gmail.com

www.lenautiletalence.blogspot.com

Rés. Jean Monnet, 11 rue Rémi Belleau

Président : Jean Mano

Sorties lac et mer le week-end,
entraînement en piscine le samedi :
18h - 20h

TENNIS

UST CLUB DE TENNIS

Tél. : 05 56 37 76 82

talenceustct@gmail.com

Tennis de Talence

63 avenue de la Marne

Présidente : Agnès Madras

TENNIS CLUB DE BORDEAUX

Président : Philippe Lagarrosse

Tél. : 05 33 48 93 69

215 rue de Suzon

TENNIS DE TABLE

UST TENNIS DE TABLE

Tél. : 07 83 89 34 74

www.ustalencett.fr

ustalencett@gmail.com

Gymnase Victor Louis

480 cours de la Libération

Président : Philippe Volckaert

UST VOLLEY BALL

Tél. : 06 03 64 97 49

talence-volley.wixsite.com/talence-volley

ustvb33@gmail.com

Présidente : Elodie Rettig

À partir de six ans, loisir et compétition.

Salle Léo Lagrange

Place du 8 mai 1945

YOGA

UST YOGA

Tél. : 06 66 78 73 49

martine.manaud@dotmana.com

Présidente : Marine Manaud

Yoga et relaxation. Apporter un tapis de
danse, coussin, plaid pour la relaxation.

Inscription sur place avec un cours

d'essai gratuit.

CENTRE SOCIAL DE BAGATELLE

YOGA ET GYM

Tél. : 05 57 12 40 30

www.centre-social.com

contact@centre-social.com

203 route de Toulouse

Une méthode cohérente qui comporte
des pratiques posturales, respiratoires
et méditatives et qui vise à préserver
et améliorer l'équilibre, la santé et les
facultés de concentration.

Renforcement musculaire, stretching,

gym d'entretien, gym douce, pilates,

activité physique adaptée, Zumba.

YOGA DE LA TERRE

Tél. : 06 85 30 93 95

Contact : M. Nkoumou

Lundi et mercredi : 18h30 - 20h

Bât. 6 - Résidence Crespy 2

YOGA ET ÉVASION

Tél. : 06 59 41 24 36

06 72 58 36 56

yogaetevasion@gmail.com

Contacts : Rachel Baguet

& Fabienne Effie

Cours de hatha yoga traditionnel.



AUTRES ACTIVITÉS

SO FIT SO FUN

contact : 06 22 86 46 85

<https://www.facebook.com/Sofitsofun/>

Facebook : [sofitsofun33](#)

instagram : [@so.fit.fun](#)

Propose des cours collectifs pour adultes online et en live : Zumba, Pilates, BodyZen, renforcement musculaire, fitness, gym douce, stretching.

SUR LES CHEMINS DE RANDONNÉE

Tél. : 07 83 42 60 94

Président : Manuel Viegas

www.chemins-randonnee.com

cheminsrandonnee@gmail.com

Randonnées pédestres à travers la Gironde sur une journée entière : tous les jeudis et dimanches, de 15 à 20 km. Tous les mardis « randos douces » sur une demi-journée, de six à huit km. De deux à trois week-ends de deux à quatre jours et un séjour d'été de huit jours dans la saison.

Marche active les mardis et vendredis dans le bois de Thouars, matin ou après-midi en alternance. Marche nordique tous les mercredis après-midi.

SKI CLUB NAUTIQUE

TALENCE GASTES

Tél. : 06 19 25 09 09

Camping La Réserve,
Rue Félix Ducourneau
40160 Gastes

Ski nautique, wakeboard, bouée, skibus, parachute ascensionnel.

SQUASH DE TALENCE

Tél. : 05 56 80 08 80

7 rue du général Margueritte

Gérant : Olivier Jaspard

TOURING CAMPING CARAVANING FRANCE

Tél. : 05 56 04 12 41

54 rue Jules Vallès

Président : René Lajaunias

Association nationale de camping

TALENCE AQUITAINE VOILE

Tél. : 06 13 21 08 94

39 rue Danton

bloubiere@yahoo.fr

Président : Bertrand Loubière

NUTRI FUN FIT

Tél. : 06 11 58 10 74

loulou.counie@hotmail.fr

Présidente : Christelle Bunch Bonnaud

L'association propose des activités physiques (renforcement musculaire / danse et cardio) adaptés à tous. Des activités de bien-être, des skin party, plans de remise en forme, former aux métiers du coaching nutrition et sport, proposer des bilans corporels et des conseils nutritionnels.

Programme : sessions de renforcement musculaire les mardis soir.



GRATUIT

ANIM&VOUS

Venez décompresser en pratiquant la Zumba, l'energym ou vous apaiser gratuitement avec du tai-chi, danse en ligne ou du qi gong...

Rendez-vous sportifs tous les dimanches matins de 10h30 à 11h30

Lieux : dans les parcs de la ville

www.talence.fr/animvous





TALENCE FESTIVE

AU CŒUR DE L'ÉVÈNEMENT

À Talence, petites et grandes manifestations rythment les saisons, permettant ainsi aux Talençaises et aux Talençais de se retrouver autour de concerts, de spectacles pyrotechniques, d'arts de la rue, d'animations ludiques et artistiques qui font vivre la ville.

FESTIVAL ODP TALENCE - 10^e ÉDITION

Du 12 au 15 juin 2025, parc Peixotto

Événement central de la ville et de la métropole bordelaise, en famille ou entre amis, rejoignez l'aventure ODP Talence pour quatre jours de musique, de solidarité et de découverte, au cœur du magnifique Parc Peixotto. Tout au long de l'année, les sapeurs-pompiers réalisent des actions de sensibilisation aux gestes qui sauvent dans les écoles Talençaises. Puis, aux portes de l'été 2025, ils seront encore là pour vous accueillir dans une ambiance chaleureuse et conviviale pour la grande fête annuelle au profit des orphelins des sapeurs-Pompiers de France.

Depuis la création du festival en 2015, plus de 300 000€ ont déjà été reversés à L'Œuvre des Pupilles Orphelins et Fonds d'Entraide des Sapeurs-Pompiers de France.

La programmation sera dévoilée à l'automne 2024

Plus d'infos sur :
www.festival-odp.com



TALENCE ÉVÈNEMENTS

D'octobre à décembre, l'association Talence Évènements organise des événements de divertissement gratuits pour toute la famille et tous publics. L'association participe à la valorisation du tissu économique talençais - commerçants, artisans, créateurs talençais, artistes - lors des événements qu'elle organise. Les professionnels peuvent s'inscrire sur la page talenceevenements.fr

2024

L'ART & LA MANIÈRE

Samedi 5 octobre
Marché de création artisanale

MARCHÉ DE NOËL et animations

place Alcalá de Henares
Du vendredi 13 au dimanche 22 décembre

TALENCE EN LUMIÈRES

Du vendredi 20 au dimanche 22 décembre
Talence en lumières (événement son et lumière)
Création David Proteau (Ruggieri)



2025

CARNAVAL

CONCOURS PHOTO AMATEUR

MAI TALENÇAIS

FÊTE DE LA MUSIQUE

FÊTE NATIONALE

TALENCE FESTIVAL

CINÉ PLEIN AIR

L'association apporte son soutien à de nombreuses associations talençaises et les accompagne dans la communication de leurs événements.

Une équipe dynamique de bénévoles nous accompagne sur la préparation et l'organisation des événements. Si vous souhaitez les rejoindre, vous pouvez candidater sur :
talenceevenements.fr

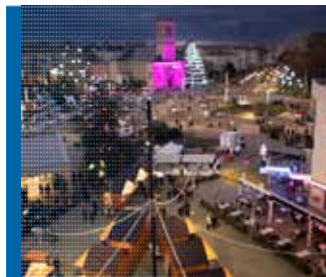

TALENCE ÉVÈNEMENTS

Château Peixotto, allée Peixotto
33400 Talence

Accès Tram B - arrêt Peixotto

Tél. : 05 56 84 78 82

coordination@talenceevenements.fr
talenceevenements.fr



[talenceevenements](https://www.facebook.com/talenceevenements)

Accueil public du mardi au vendredi :

8h30 - 12h30 / 13h30 - 18h

Présidente : Danièle Boucherie

Directeur : Freddy Klipfel



VIE ASSOCIATIVE

PROXIMITÉ

78 LA MAISON DES SOLIDARITÉS STRUCTURE MUNICIPALE POUR COMBATTRE LES PRÉCARITÉS

L'objectif de cette structure est de lutter, avec ses associations partenaires, contre l'isolement, la précarité et l'exclusion sociale. La Maison des solidarités est un lieu partagé pour soutenir les personnes en situation de fragilité, faciliter l'inclusion sociale et l'accès aux démarches administratives. De nombreux services y sont proposés : ateliers cuisine, jardin partagé, espace bien-être, recyclerie vestimentaire, aide administrative...

MAISON DES SOLIDARITÉS :

211 avenue de Thouars

www.talence.fr/maison-des-solidarites

En complément des solidarités de proximité portées par le CCAS, la Ville de Talence propose un lieu moderne et ouvert dédié à l'aide, l'écoute et la bienveillance, en coopération avec six associations talençaises et leurs bénévoles.

PERMANENCES DES ASSOCIATIONS :

Lundi : Restos du Cœur & Association familiale de Talence

Mardi : Secours Populaire & Association familiale de Talence

Mercredi : Espoir pour tous, St Vincent de Paul, Restos du cœur & Association familiale de Talence

Jedi : Restos du Cœur, Secours catholique & Association familiale de Talence

Vendredi : Secours Populaire & Association familiale de Talence

Samedi : Espoir pour tous & Association familiale de Talence

Dimanche : Espoir pour tous & Association familiale de Talence



LE DÔME ESPACE MUNICIPAL CITOYEN DE PROXIMITÉ

Le Dôme est un lieu dédié aux échanges et aux initiatives citoyennes. Les 1 900 m² du bâtiment hébergent la Maison des droits de l'homme et du citoyen, la médiathèque de Thouars, le Centre animation jeunesse le Centre social et culturel Mix-Cité ou bien encore le café du Dôme. Animations, aides et accompagnement pour des démarches administratives, soutien à la vie associative ou actions culturelles, le Dôme propose une multitude de services. Le café du Dôme, chaleureux et convivial, pensé comme le café du village, vient compléter l'éventail des possibilités offertes par ce lieu atypique et unique.



LE DÔME

Directeur : Nicolas Monteils

Tél : 05 56 84 64 10

ledome@talence.fr

221 avenue de Thouars

Du lundi au vendredi : 9h30 - 18h30

LE DÔME REGROUPE

UN ESPACE D'ACCUEIL
ET D'INFORMATION
pour répondre à vos questions.

UNE SALLE

d'une capacité de 200 places assises.

L'ATELIER SANTÉ VILLE (CCAS)

Tél : 07 60 13 47 01

LA MÉDIATHÈQUE DE THOUARS

Tél : 05 56 84 64 21

mediatheque@talence.fr

Lundi, mardi, jeudi, vendredi :

15h30 - 18h30

mercredi : 10h - 18h30

Accueil des classes sur rendez-vous.

MIX-CITÉ CENTRE SOCIAL ET CULTUREL DE TALENCE

Tél : 05 56 04 04 49

www.cstalence-mixcite.fr

Lieu de proximité convivial ouvert à tous. Bénévoles et professionnels développent ensemble des projets et des actions solidaires intergénérationnelles, des actions d'animation de la vie locale et du lieu social (manifestations de quartier, Mixi-truck, etc.).

L'ATELIER INFORMATIQUE LA SOURIS

Accès libre trois fois par semaine pour les adultes. Stages d'initiation pour tous. Mercredis réservés aux enfants et aux jeunes.

LE CAFÉ DU DÔME

Le café du Dôme est un espace de convivialité, de rencontre et de détente, accessible à toutes et tous où chacun peut participer, aider, proposer, initier... Chaque mois, découvrez sa programmation.

Vous souhaitez vous engager en tant que bénévole au café du Dôme ?

Venez rencontrer l'équipe, découvrir son fonctionnement et être force de proposition.

LE SERVICE COHÉSION SOCIALE ET TERRITORIALE

Tél : 05 56 84 64 10

LE COIN DU CENTRE ANIMATION JEUNESSE

Tél : 05 56 84 64 24

www.cajtalence.fr
cajtalence@hotmail.com

Le CAJ accueille les jeunes de 10 à 17 ans tout au long de l'année. Il propose des activités diverses et variées et favorise ainsi l'accès aux loisirs de qualité pour toutes et tous.

Période scolaire : du mardi au samedi

Vacances scolaires : du lundi au samedi

Accueil : 14h - 19h

LA MAISON DES DROITS DE L'HOMME & DU CITOYEN (MDHC)

Tél : 05 56 84 64 10

mdhc@talence.fr

Lundi à vendredi : 9h30-12h30 et 13h30-18h30

La MDHC est un service municipal destiné à faciliter l'accès à l'information et aux droits ainsi qu'à promouvoir la citoyenneté, l'égalité, la diversité, la solidarité et la participation de tous les habitants à la vie de la commune.

LES PERMANENCES

Les permanences proposées sont gratuites et anonymes.

ÉCRIVAIN PUBLIC

Aide à la rédaction de lettres, à la constitution de dossiers.

Judi : 10h - 13h et de 14h - 18h30 sur rendez-vous

CENTRE D'INFORMATION SUR LES DROITS DES FEMMES ET DES FAMILLES (CIDFF)

Tél : 05 56 84 64 10

Conseil et information sur le droit de la famille, du travail, de la consommation, des assurances, sur le droit pénal, sur l'endettement...

Mardi : 9h - 12h sur rendez-vous

ESPACE 33

Tél : 05 35 31 55 04

Aide aux personnes en situation de handicap ainsi qu'à leurs familles.

Lundi : 14h - 17h sur rendez-vous

Mercredi : 9h30 - 12h sur rendez-vous

FAMILLES EN GIRONDE

Tél : 05 56 84 64 10

espace33association@sfr.fr

Une médiatrice aide à rétablir le dialogue entre des personnes en conflit (voisinage, argent, famille, travail, etc.)

Judi : 14h - 18h sur rendez-vous



PÔLE TERRITORIAL DE SOLIDARITÉ DES GRAVES

Tél : 05 56 80 54 64

Information et orientation à destination des familles de Talence avec un enfant mineur.

Mardi : 14h - 17h sur rendez-vous

DÉLÉGUÉ DU DÉFENSEUR DES DROITS

Tél : 05 56 84 64 10

Résolution des litiges entre le citoyen et l'administration (de l'État, des collectivités publiques et de tout organisme investi d'une mission de service public) et lutte contre les discriminations prohibées par la loi.

Mardi : 9h30 - 12h30 sur rendez-vous

CONCILIATEUR DE JUSTICE

Tél : 06 64 73 92 49

francois.pouyanne@conciliateurdejustice.fr

Le conciliateur de justice permet à des particuliers de régler leurs conflits à l'amiable qu'ils aient ou non déjà saisi un juge.

Audiences (voir p. 17)

AIDE À LA VIE ASSOCIATIVE

Tél : 05 56 84 64 10

Conseil sur la création d'association, démarches et fonctionnement. Sur rendez-vous

BOULEVARD DES POTES

Tél : 05 56 84 64 10

Renseignements sur l'acquisition de la nationalité française et la lutte contre les discriminations.

Un mercredi sur deux : 15h - 17h sur rendez-vous

COMITÉ DE LIAISON DES ACTEURS DE LA PROMOTION (CLAP SUD-OUEST)

Plateforme d'évaluation des capacités linguistiques afin de proposer des réponses adaptées à chacun.

Judi : 9h - 12h sur rendez-vous

Tél : 05 56 43 00 99

SERVICE EMPLOI

Accueil, outils et soutien dans la recherche d'emploi.

Lundi : 9h-17h sur rendez-vous

PLAN LOCAL POUR L'INSERTION ET L'EMPLOI (PLIE)

Favoriser le retour à l'emploi durable ou l'accès à une formation qualifiante des personnes en situation d'exclusion professionnelle.

Vendredi : 9h-17h

MÉDIATRICE TERRITORIALE

Tél : 07 63 85 13 94

mediateur.territorial@talence.fr

Elle est chargée de régler les litiges entre les services publics municipaux et les usagers. Elle peut également formuler des propositions d'évolution de l'administration ou d'amélioration des règlements et des pratiques afin de prévenir le renouvellement de certains litiges répétitifs ou significatifs. Elle contribue ainsi à améliorer la qualité des services rendus aux usagers.

Vous pouvez la rencontrer sur rendez-vous, tous les jeudis de 12h à 13h30 au Dôme.

La richesse de la vie associative est indispensable à la qualité de vie d'une ville afin, notamment, de créer du lien social. C'est avec l'objectif de soutenir les associations talençaises et leurs bénévoles que l'espace d'aide à la vie associative œuvre tout au long de l'année, animé par l'équipe de la Maison des droits de l'homme & du citoyen (MDHC). Si vous souhaitez vous engager en tant que bénévole, la plateforme du bénévolat saura vous combler ! (benevolat.talence.fr)

ESPACE D'AIDE À LA VIE ASSOCIATIVE DE LA MAISON DES DROITS DE L'HOMME & DU CITOYEN

Tél : 05 56 84 64 10

mdhc@talence.fr

Vous souhaitez monter un projet associatif ? Vous êtes une association et vous avez besoin de conseils ? Sur rendez-vous, nous vous accompagnons, dans votre création et dans votre développement. Une aide attentive et personnalisée est apportée à tous. Tout au long de l'année, des stages gratuits vous sont proposés sur de nombreuses thématiques afin de vous aider. Participez au Forum des associations de septembre (sur inscription).

ASSOCIATIONS

AMICALE FRANCO-ESPAGNOLE

Tél : 05 56 80 67 86

18 rue Montesquieu

Présidente : **Louisa Violero**

BORDEAUX ACCUEILLE MÉTROPOLE

Tél : 05 56 81 68 26

6 rue du Vélodrome

www.bordeaux-accueille.com

bordeauxaccueille@orange.fr

Présidente : **Christine Lentz**

Association qui accueille les nouveaux habitants (et les autres) pour découvrir Bordeaux et sa Métropole en toute amitié.

AMAP DE TALENCE (ASSOCIATION PETAL)

cpa-petal.org

amap-petal@laposte.net

Association de consommateurs rassemblés autour de producteurs-agriculteurs. L'objectif de cette AMAP est de maintenir et promouvoir une agriculture de proximité, socialement équitable, écologiquement et économiquement viable, qui propose à ses adhérents une nourriture biologique.

LE JARDIN DE LA PASSERELLE

Tél : 06 52 40 16 79

jardindelapasserelle@laposte.net

lejardindelapasserelle.lescigales.org

Parc Triaire - rue Armand Leroi
Valoriser la biodiversité en ville, le jardinage, l'animation culturelle et pédagogique et renforcer le lien social entre les habitants.

TALENCE BIODIVERCITÉ

Tél : 06 68 61 90 57

Rés. Santillane, Bat A29 porte 3

talencebiodivercite@gmail.com

Contact : **Gaël Desrois**

Talence BiodiverCité est une association qui a pour but d'améliorer la relation entre l'homme et son environnement dans un souci de protection de la nature.

ASSOCIATION VÉLO-CITÉ

talencevelo-cite.org

www.velo-cite.org

Association qui a pour mission de rendre la solution vélo attractive et sûre pour tous sur la métropole de Bordeaux et sa zone d'influence.

Vélo-Cité organise des vélo-écoles pour adultes et enfants, des ateliers de réparation participatifs et des événements spécifiques auprès des employeurs et du grand-public.

LE JARDIN D'ANGÉLIQUE

(JARDIN MÉDIÉVAL DE TALENCE)

Tél : 06 78 58 22 04

22 rue du 19 mars 1962

jdamedieval@gmail.com

ctarhanbureau@gmail.com

Implanté dans les jardins partagés de Raba, le Jardin d'Angélique, d'inspiration médiévale, met à la portée de tous la connaissance des plantes alimentaires et médicinales. C'est un lieu de jardinage, d'échange, d'apprentissage, de convivialité et de créativité.

ASAM AQUITAINE

Tél : 06 20 81 05 47

57 rue de la Médoquine

asam33.aquitaine@gmail.com

Présidente : **Anne-Marie Bouchon**

Aide à la réinsertion par la formation de familles malgaches sans abri de Tananarive : leur permettre de quitter le bidonville pour un avenir dans une exploitation agricole. Pour poursuivre son action, l'association recherche de nouveaux bénévoles.

ÉCOLE DU CHAT LIBRE DE BORDEAUX

Tél : 06 82 00 91 41

22 rue du 19 mars 1962

chatserants.edc33@gmail.com

www.ecole-du-chat-bordeaux.com

Sa mission principale consiste à apporter aide et conseils aux personnes nourrissant des chats sans maître dans la rue et souhaitant les faire stériliser afin de réduire la misère féline et les nuisances qui y sont associées. L'association propose à l'adoption des chats et des chatons sociaux sauvés de la rue (frais d'adoption à prévoir). Vous pouvez les rencontrer dans leurs familles d'accueil.

JUMELAGES

ASSOCIATION DE JUMELAGE
TALENCE-ALCALÁ DE HENARES

Tél : 06 81 52 90 92

28 rue Henry de Montherlant

assojumelagetalencealcala@gmail.com

dzgraja@hotmail.com (cours d'espagnol)

Présidente : **Anne-Laure Pélas**

Le Dôme - 221 avenue de Thouars
Organisation d'activités et d'événements culturels (projections de films, temps ibériques, conférences, lectures-dégustations autour de « Un livre-un vin », etc.), échanges scolaires et universitaires, (cours d'espagnol pour adultes, voyages organisés en Espagne).
Début des cours : le 1^{er} octobre 2024.

ASSOCIATION DES JUMELAGES
FRANCO-ALLEMANDS EN GIRONDE

Port : 06 82 01 37 49

23 rue de Freycinet

Présidente : **Florence Pacchiano**

fp24@wanadoo.fr

L'AJG, fondée en 1988, réunit des comités de jumelage franco-allemands de Gironde. Elle œuvre pour le développement de l'amitié franco-allemande au service de la paix en Europe. Elle propose des cours d'allemand tous niveaux, des échanges, Stammtisch, pique-niques, concerts, expositions, marchés de Noël, anniversaires dans les villes jumelles...

KAFÉTAL

Tél : 06.33.36.12.67

kafetal@laposte.net - <https://kafetal.org>

Café associatif et culturel avec l'objectif de contribuer à renforcer la convivialité ainsi que le lien social. Elle propose des événements en itinérance, ainsi que des ateliers (lecture, informatique, couture, tai-chi, folk, langues...).

LE DIALOGUE COMME MÉTHODE

Au fil des années, notre Ville a fait siennes les vertus de la démocratie participative et de la proximité. Celles-ci s'exercent chaque jour au sein de groupes et structures se donnant pour mission de rapprocher le citoyen des prises de décisions municipales, de privilégier le dialogue et la concertation comme méthode préalable.

CONSEILS PARTICIPATIFS
DE QUARTIER

LA PAROLE EST À VOUS

Les six conseils participatifs de quartier s'inscrivent dans une démarche de renforcement de la démocratie participative. La participation du plus grand nombre aux décisions est un enjeu démocratique. Les conseils se réunissent quatre à six fois par an, ils sont consultés par la Mairie sur les grands projets et peuvent impulser des initiatives émanant des habitants. Les comptes-rendus des réunions de chaque conseil sont consultables sur la plateforme de participation citoyenne qui regroupe l'ensemble des informations qui peuvent intéresser les Talençais dans ce domaine. Les conseils participatifs disposent de leur propre budget, alloué par la Ville.

www.talence.fr/conseil-participatif

Si vous souhaitez vous impliquer
solliciter votre conseil :

Vos adjoints de quartiers :

Quartiers Haut-Brion, Médoquine, Emile Zola, La Taillade, Saint-Genès

Adjointe de quartier : Chantal Chabbat
conseil.participatif1@talence.fr

Quartier Poste-Mairie

Adjoint de quartier : Mathieu Joyon
conseil.participatif2@talence.fr

Quartiers Cauderès, La Fauvette

Adjoint de quartier : Mathieu Joyon
conseil.participatif3@talence.fr

Quartier Le Lycée

**Adjointe de quartier :
Jacqueline Chadebost**
conseil.participatif4@talence.fr

Quartiers Peyllanne, Plume la Poule

**Adjointe de quartier :
Jacqueline Chadebost**
conseil.participatif5@talence.fr

Quartiers Le Bijou, Compostelle, Raba, Thouars

Adjoint de quartier : Salem Erchouk
conseil.participatif6@talence.fr

Renseignements en Mairie
05 56 84 78 47

participation.citoyenne@talence.fr

« PARLONS VILLE, PARLONS VIE »

Réunions consacrées à la vie des quartiers avec le Maire, les élus et les services municipaux, ainsi qu'un représentant de la Police nationale pour échanger sur les questions de vie quotidienne.

Retrouvez tout le calendrier ainsi que le compte-rendu de chaque réunion publique sur notre site Internet ou en Mairie au 05 56 84 34 84 (Allô Talence)

ACCUEIL DES NOUVEAUX
TALENÇAIS

Un service d'accueil personnalisé reçoit chaque nouvel arrivant de la commune sur rendez-vous. Ce service permet de bénéficier d'informations essentielles sur Talence afin de parfaire l'intégration de chacun sur le territoire.

Tél. : 05 56 84 78 33

accueilgeneral@talence.fr

www.talence.fr/vous-etes-un-nouveau-talencais/



VOS ÉLUS DE SECTEURS :

La proximité des citoyens avec leurs élus est un enjeu essentiel pour la

municipalité. Les élus de secteur sont le relais entre les habitants et les services. Ils sont à l'écoute des préoccupations des habitants dans leur vie quotidienne, ils ont pour mission de recueillir les doléances et suggestions, puis de les transmettre aux services concernés et de faire un retour des actions qui seront menées. Ils proposent des permanences régulièrement pour recevoir toute personne qui en aurait besoin. **Renseignements en Mairie au 05 56 84 34 60**

SECTEUR 1 :

Jean-Jacques Bonnin
(Haut-Brion, Médoquine)
jean-jacques.bonnin@talence.fr

SECTEUR 2 :

Isabelle Balligand
(Emile Zola, La Taillade, Saint-Genès)
isabelle.balligand@talence.fr

SECTEUR 3 :

Mathieu Joyon
(Poste-Mairie)
mathieu.joyon@talence.fr

SECTEUR 4 :

Dominique Iriart
(Cauderès, Fauvette)
dominique.iriart@talence.fr

SECTEUR 5 :

Jean-François Larose
(Le Lycée)
jf.larose@talence.fr

SECTEUR 6 :

Christian Pène
(Peyllanne, Plume la Poule)
c.pene@talence.fr

SECTEUR 7 :

Hélène Micoine
(Compostelle, Le Bijou)
helene.micoine@talence.fr

SECTEUR 8 :

Stéphane Delgado
(Raba, Thouars)
stephane.delgado@talence.fr



+ d'infos : plateforme de la participation citoyenne p.84

LA PLATEFORME DU BÉNÉVOLAT

Vous souhaitez vous engager sur la commune de Talence et trouver des missions en lien avec vos intérêts, vos disponibilités ou un quartier précis ? La plateforme du bénévolat vous permet de visualiser toutes les missions de bénévolat, ponctuelles ou régulières, par adresse ou par thématiques et de vous y inscrire en quelques clics !

Les associations trouveront également un espace dédié à l'échange de matériel.



LE DÔME

05 56 84 64 10
benevolat.talence.fr
benevolat@talence.fr

PARTICIPER
À LA VIE DE SON QUARTIER

LES COMITÉS DE QUARTIER

La fédération des comités de quartier regroupe l'ensemble des comités de Talence. Un comité, c'est en quelque sorte le ciment entre les habitants d'un même quartier. Il anime et aide les personnes isolées ou seules. La fédération, elle, a pour mission de favoriser les échanges entre ces différents quartiers, d'apporter son soutien dans les activités et projets. Elle les représente auprès de la Mairie. La fédération participe aux grandes manifestations comme les traditionnels 10 km de Talence, les repas dansants, les vide-greniers, les lotos...



FÉDÉRATION DES COMITÉS DE QUARTIER

Président : Nicolas Rasp
Tél. : 09 50 26 11 80

CAUDERÉS

Contact : Simon Alberio
Tél. : 06 51 45 86 61

ÉMILE ZOLA

Contact : Patrice Facchetti
Tél. : 05 56 04 38 38

LA FAUVETTE

Contact : Jean-Pierre Garrigue
Tél. : 09 52 42 45 22

HAUT-BRION

Contact : Sophie Rondeau
Tél. : 06 86 77 47 73

MÉDOQUINE

Contact : Nicolas Rasp
Tél. : 09 50 26 11 80

LA PLÉIADE

Contact : Dominique Peiro
Tél. : 06 64 81 13 93

POSTE-MAIRIE

Contact : Francis Lourenço
Tél. : 06 79 89 25 33

LA TAILLADE

Contact : André Scotto
Tél. : 06 85 53 60 95

MAIRIE MOBILE

Talence place la proximité au cœur de son action. C'est la raison pour laquelle, elle a mis en place des permanences en dehors des bâtiments communaux. Un véhicule spécialement aménagé permet ainsi de vous accompagner dans vos démarches administratives, directement dans les quartiers de la ville. Ces permanences se tiennent deux fois par semaine : le **mercredi matin** place Alcalá de Henares et le **samedi matin** place Aristide Briand de 9h à 13h, sans rendez-vous et hors période de vacances scolaires. De plus, des permanences occasionnelles ayant des thématiques spécifiques sont tenues, les lieux et horaires sont indiqués sur le site de la ville :
Accueil > Votre mairie > Mairie mobile

Bien vivre sa ville et donc son quartier suppose de savoir ce qu'il s'y passe. C'est la mission du service communication. Il conçoit, met au point et réalise tous les supports d'information traditionnels et numériques (Facebook, Twitter, Instagram, site Internet, application dédiée, etc.).

VOTRE JOURNAL

« TALENCE CITÉMAG »

www.talence.fr

Mensuel distribué gratuitement dans toutes les boîtes aux lettres de la commune et également disponible en version électronique ou au format audio sur le site de la Ville. N'hésitez pas à proposer des informations à communication@talence.fr

DES GUIDES

LE « GUIDE DE LA VILLE »

Un outil indispensable du "bien vivre à Talence".

« GUIDE PETITE ENFANCE »

À destination des enfants (jusqu'à quatre ans) et de leurs parents. Parution fin d'année 2024.

GUIDE DU PÉRISCOLAIRE ET DES CENTRES DE LOISIRS

Pour occuper les temps de loisirs des enfants de quatre à 11 ans.

« CITÉ JEUNES »

Un concentré d'information pour les 11 - 25 ans.

« CITÉ CULTURE »

VOTRE AGENDA CULTUREL Saison culturelle 2024-2025

Deux programmes seront édités :

- de septembre 2023 à janvier 2024
- de février à juillet 2024

Spectacles, expositions, animations, conférences, etc.

Info : Forum des Arts & de la Culture
Tél. : 05 57 12 29 00

GUIDE DU LOGEMENT

Le support de référence pour accompagner la recherche de logement social sur Talence.

GUIDE CITÉ SANTÉ

Pour retrouver le répertoire des professionnels de santé à Talence, les structures ressources du territoire et s'informer sur ses droits en matière de santé.

LE GUIDE DES ESPACES NUMÉRIQUES

Le document ressource pour vous guider dans l'utilisation des outils numériques (répertoire des lieux d'accompagnement numérique, matériel à disposition...).

LE GUIDE DES SENIORS ET AIDANTS

L'outil de référence qui va vous aider à « bien vieillir » à Talence (retraite, mobilité, aides à domicile...).

LE GUIDE PRATIQUE

Un condensé d'informations pratiques pour vous accompagner dans votre quotidien (collectes des déchets, stationnement, règles de bien-vivre...).

DÉCOUVRIR TALENCE AUTREMENT

« PARCOURS PATRIMOINE »

Plusieurs brochures vous invitent à redécouvrir Talence à travers ses quartiers et son patrimoine. Flashez les QR codes devant les monuments avec votre smartphone et téléchargez leurs descriptions historiques ainsi que des anecdotes insolites !

« EXPLORAMA »

La Ville propose un jeu de piste gratuit et en autonomie pour tous les publics au parc Peixotto via l'application Explorama. L'occasion de découvrir le parc tout en s'amusant grâce à un parcours ludique basé sur des missions divertissantes !

talence.fr/explorama

APPLICATION TALENCE ET MOI

La Ville complète son offre numérique avec son application « Talence et moi » pour retrouver toute l'actualité de la ville, dans sa poche.

Application disponible sur smartphones et tablettes
Téléchargeable via l'AppStore ou Play store

LES RÉSEAUX SOCIAUX

Retrouvez toute l'actualité de votre ville sur les réseaux sociaux :

facebook.com/Villedetalence
instagram.com/Villedetalence
twitter.com/Villedetalence
linkedin.com/Villedetalence

LE BUDGET PARTICIPATIF

Depuis 2017, Talence a lancé cinq budgets participatifs.

La Ville s'engage à réaliser sous 2 ans les projets proposés et choisis par les habitants ! Vous pouvez retrouver la cartographie des projets déjà réalisés sur : talenceparticipation.fr



LE CONSEIL MUNICIPAL EN LIGNE

Le conseil municipal est disponible en direct et en différé sur le site internet et le Facebook de la Ville. Depuis 2020, il est également traduit en langue des signes pour plus d'accessibilité.



LA PLATEFORME DE LA PARTICIPATION CITOYENNE

Véritable outil de participation, la plateforme de la participation citoyenne vous tient informé de tous les projets citoyens de la Ville. Vous y retrouverez des informations relatives au budget participatif, aux consultations, au conseil municipal des enfants...

talenceparticipation.fr

SI VOUS SOUHAITEZ DIFFUSER UNE INFORMATION DANS UN DE CES SUPPORTS D'INFORMATION VOUS POUVEZ CONTACTER LE SERVICE COMMUNICATION
au 05 56 84 78 19
communication@talence.fr

La Ville de Talence offre de nombreuses solutions en matière de mobilités et a déployé un plan de stationnement en concertation avec les habitants :

LA MOBILITÉ

- **Les transports en commun** : le réseau TBM (Transports bordeaux métropole) offre plusieurs moyens de transport : tram, bus, etc.
- **L'auto-partage** : un moyen de se passer de véhicule personnel. Six stations sont à la disposition des Talençais : trois de part et d'autre de la station de tramway « Talence Centre-Forum », deux à Peixotto et une à la mairie. Il existe par ailleurs plusieurs stations de bornes de recharge sur la ville (à retrouver sur le plan annexé à ce guide).
- **Le déplacement à vélo** : La Ville s'est engagée à développer la pratique du vélo et à faciliter la circulation sur les pistes cyclables. Un plan vélo a permis ainsi de définir des zones de circulation douces et de créer 10 km de pistes cyclables supplémentaires depuis 2020.
- **Les vélos en libre-service** : ils sont situés à proximité d'un transport en commun afin d'offrir une interconnexion dynamique.
- **Les bornes réparation vélo** : sept bornes de réparation, gratuites et en libre-accès, permettent d'entretenir son vélo au quotidien. Retrouvez leur emplacement sur www.talence.fr/velo
- **Les abris vélos sécurisés** : si vous êtes propriétaire d'un vélo, vous pouvez profiter des Vélobox. Ce sont des structures en acier accessibles uniquement grâce à une clé et qui peuvent accueillir jusqu'à cinq vélos par box. Abonnement délivré par la Maison Métropolitaine des Mobilités Alternatives.

LE STATIONNEMENT

Afin de réguler le stationnement des véhicules sur la voie publique, la Ville a mis en place un stationnement réglementé comprenant sept zones bleues et deux zones payantes.

Pour identifier votre zone :

www.talence.fr/plan-stationnement
Pour toutes les démarches (demande d'abonnements, changement de véhicule, modification de situation),

une seule plateforme :

<https://talence.e-habitants.com>

Pour tout renseignement :

05 56 84 64 44

stationnement@talence.fr

www.talence.fr/stationnement

Un cadre général similaire à toutes les zones :

- **le stationnement réglementé** s'applique de 9h à 19h, du lundi au samedi, hors jours fériés ;
- **la surveillance** des zones est suspendue entre le 14 juillet et le 15 août ;
- **les détenteurs d'une Carte Mobilité Inclusion stationnement** stationnement gratuitement et sans limitation de durée quotidienne (en apposant leur carte) ;
- **les véhicules deux et trois roues motorisés** peuvent stationner gratuitement sur les places dédiées ;
- **les véhicules « verts »** (véhicules hybrides, électriques, GPL, GNV) peuvent bénéficier d'un abonnement gratuit sur toute la commune (sous réserve d'éligibilité) ;
- **en tant que Talençais résident en zone réglementée**, vous bénéficiez de journées visiteurs à enregistrer sur votre espace personnel e-habitants.

LA ZONE PAYANTE

Tout automobiliste bénéficie de 1h30 de gratuité, à valider sur un horodateur ou sur les applications dédiées : Easypark ou Flowbird. Pour tout stationnement de plus d'1h30, la tarification s'applique dès le premier quart d'heure pour la durée totale du stationnement.

Pour les résidents l'abonnement du premier véhicule est gratuit et l'abonnement du deuxième véhicule est soumis à un paiement.

Les journées visiteurs (limitées en nombre) sont payantes : 2€ la journée. Les résidents et professionnels doivent créer un compte pour effectuer leur demandes d'abonnement.

LES ZONES BLEUES

Les abonnements sont gratuits à hauteur de deux véhicules par foyer. Il est nécessaire de procéder à la création d'un compte et de faire une demande d'ouverture d'abonnements.

Tout automobiliste bénéficie d'1h30 de gratuité en apposant un disque de stationnement européen matérialisant l'heure d'arrivée, sur le tableau de bord. Dans les zones bleues les cartes journées visiteurs sont gratuites.



POLICE MUNICIPALE

Tél. : 05 56 84 78 22

06 22 22 55 03

police.municipale@talence.fr

La police municipale est la troisième composante des forces de sécurité intérieure avec la gendarmerie et la police nationale. Elle est placée sous l'autorité du Maire et intervient au sein du territoire communal pour effectuer des missions de prévention, de surveillance du bon ordre, de la tranquillité, de la sécurité et de la salubrité publiques. C'est avant tout une police de proximité, patrouillant du lundi au samedi dans chacun des six secteurs de la ville. Depuis 2022, un brigade de nuit répond également aux urgences de voie publique et aux sollicitations jusqu'à 1h du matin.

Accueil téléphonique : le **lundi** de 8h à 21h, du **mardi au samedi** de 8h à 1h du matin.

Accueil physique : place Espeléta **du lundi au jeudi** de 9h à 18h et le **vendredi** de 9h à 17h

OPÉRATION TRANQUILLITÉ ABSENCE

Tél. : 05 56 84 78 22

police.municipale@talence.fr

Dans le cadre de la prévention contre les cambriolages, il s'agit d'un service de sécurisation mis en œuvre par la police municipale au bénéfice des habitants s'absentant de leur domicile (maison individuelle) et ce tout au long de l'année. Des patrouilles préventives sont alors organisées chaque jour par la police municipale pour vérifier l'intégrité des biens surveillés et chaque bénéficiaire est assuré d'être prévenu en cas d'anomalie : tentatives d'effraction, effractions, cambriolages.

Pour bénéficier de ce service gratuit, il suffit de s'inscrire auprès du poste de police municipale ou en ligne à l'adresse : www.talence.fr/OTA

Un guide-conseil de tranquillité publique de proximité est également à votre disposition sur le site de la Ville.

COMMISSARIAT DE POLICE NATIONALE

Tél. : 05 57 35 77 22

35 rue des Charmilles

La Police nationale assure la sécurité des personnes, des biens et des institutions dans les zones urbanisées.

www.moncommissariat.fr est le portail d'accès à tous les services en ligne

de la police, de la pré-plainte en ligne au signalement de contenus violents sur internet, de violences faites aux femmes, de comportement relevant potentiellement d'une radicalisation, en passant par la dénonciation de fraudes, de trafics ou de dégradations. Pour les dépôts de plainte avec identification et vos démarches administratives :

Commissariat de Talence

Accueil : du **lundi au vendredi**

de 8h à 12h et de 14h à 18h

PERMANENCES POLICE - POPULATION

Tél. : 06 32 72 48 76

patrick.rousse@interieur.gouv.fr

Dans le cadre d'un renforcement des liens entre les habitants et services de police, la DDSP33, avec la collaboration de la municipalité, a mis en place des permanences mensuelles à Talence pour :

- répondre aux problématiques de sécurité rencontrées par les habitants au quotidien,
- faire remonter les doléances pour une meilleure prise en charge des situations conflictuelles.

La permanence se tient dans les locaux de la Police municipale, sur rendez-vous auprès du **Major Rousse**, délégué cohésion police-population de la division Ouest.

LA MÉDIATION SOCIALE

Tél. : 06 58 55 75 86

smediation@talence.fr

Les médiateurs sociaux de la Ville interviennent en priorité sur les quartiers de Thouars (quartier prioritaire de la politique de la ville), Raba et Crespy (territoires de veille).

Les missions consistent à assurer une présence et une veille actives dans les espaces publics, à résoudre les situations conflictuelles entre individus, à orienter les usagers vers les droits et services publics et à consolider le lien social entre habitants.

Ils contribuent également à lutter contre les incivilités grâce à une veille technique permanente et à favoriser la participation des habitants aux projets touchant directement à leur environnement, dans une optique citoyenne.

Accueil téléphonique :

du lundi au vendredi de 9h à 18h

SURVEILLANCE - VOIE PUBLIQUE

Tél. : 05 56 84 64 25

Les Agents de surveillance de la voie publique (ASVP) sont chargés de contrôler le stationnement réglementé (deux zones payantes et sept zones bleues), de réguler le stationnement autour des écoles en partenariat avec l'association Réagir et de surveiller toute anomalie constatée lors de leurs patrouilles, en lien radio direct avec la police municipale. Intervenant en binôme dans une zone géographique précise, ils remplissent également une mission de renseignement des usagers rencontrés sur la voie publique.

Accueil téléphonique : du **lundi au jeudi** de 8h à 15h30 et le **vendredi** de 8h à 15h

Deux brigades spécifiques interviennent :

LA BRIGADE ANTI-INCIVILITÉS (BAI)

Tél. : 05 56 84 64 25

bverte@talence.fr

Cette brigade a pour mission de sensibiliser la population au respect du cadre de vie urbain et de sanctionner les comportements répréhensibles sur le domaine public (végétaux ou mobilier empêchant le cheminement sécurisé sur trottoir, affichage sauvage). Elle participe plus particulièrement à la lutte contre les dépôts sauvages de déchets et d'encroûtements, les contrevenants s'exposant à une amende de 135 €. Elle mène également une mission de prévention et de conseil auprès de la population pour le respect de la propreté des espaces publics.

**LA BRIGADE D'OCCUPATION
DU DOMAINE PUBLIC (BODP)**

Tél. : 05 56 84 64 25

bodp@talence.fr

En lien avec les services techniques, les agents de la BODP contrôlent la bonne application des arrêtés de voirie et le respect des autorisations d'occupation du domaine public lors de patrouilles quotidiennes. Ils vérifient les emprises de chantier, régularisent les occupations illicites, tout en orientant les entreprises et administrés sur les démarches à entreprendre avant tous travaux.

LA PROTECTION CIVILE

Tél. : 05 56 04 38 00

contact@protectionciviletalence.fr

www.protectionciviletalence.fr

163 bis rue Peydavant

L'Association de Protection Civile de Talence regroupe des secouristes bénévoles qui œuvrent dans le même but : assurer les secours sur des événements culturels & sportifs, former la population aux gestes qui sauvent et soutenir les populations sinistrées.

CULTE

ÉGLISE CATHOLIQUE

Tél. : 05 56 80 54 32

contact@paroisse-talence.fr

<https://paroisse-talence.fr/la-paroisse/nous-contacter/Eglise>

ÉGLISE NOTRE-DAME

1 bis place de l'Eglise

CHAPELLE SAINTE FAMILLE

10 rue Charles Gounod

PRESBYTÈRE

1 bis place de l'Eglise

MISSION OUVRIÈRE

www.mission-ouvriere.info

AUMÔNERIE LYCÉES COLLÈGE SAINTE-FAMILLE

Tél. : 05 56 80 39 30

10 rue Charles Gounod

ÉGLISE RÉFORMÉE DE FRANCE / ÉGLISE PROTESTANTE UNIE DE BORDEAUX TALENCE

Tél. : 05 56 80 60 51

283 rue Frédéric Sévène

MOSQUÉE DE TALENCE

Tél. : 05 56 37 26 50 / 07 83 78 95 77

contact@mosquee-talence.fr

6 rue Henry de Montherlant

MAISONS DE QUARTIER

LA BARAQUE

Tél. : 05 56 04 29 97

25 rue P. Commarieu - Comité Émile Zola

Mardi : 14h - 18h

LES MALERETTES

Tél. : 05 56 24 69 63

170 cours Gallieni

Comité de quartier de la Taillade

Mercredi et vendredi : 14h - 18h

Scrabble, questions pour un champion

Lundi à partir de 13h45

Vendredi à partir de 18h45

MARCHÉS

MARCHÉ FERMIER DU CENTRE-VILLE

Place Alcalá de Henares

Mercredi matin : 8h - 13h

MARCHÉ FERMIER DE SAINT-GENÈS

Rues Loubet et Iriquin

Samedi matin : 8h - 13h

MARCHÉ FERMIER DE THOUARS

Parking du stade nautique Henri

Deschamps, avenue de Thouars

Dimanche matin : 8h - 13h

Informations : Bertrand Cousin

Tél. : 05 56 84 36 80

dev.eco@talence.fr

NOTAIRES

ÉTUDE TALENCE

Tél. : 05 32 00 20 72

orsoni.talence@notaires.fr

230 rue Peydavant

MAÎTRES DENIS GOUJON ET LAETITIA FELIX-CORDON

Tél. : 05 57 35 97 10

goujon-felix@notaires.fr

16 av. Mal de Lattre de Tassigny

POSTE

POSTE CENTRALE

Tél. : 36 31

262 cours Gambetta

Chef d'établissement : Laure Chartois

AGENCES POSTALES

TALENCE THOUARS

Tél. : 36 31

Place Charles de Gaulle

BIBLIO-POSTE FEHLMANN

Tél. : 05 56 84 78 38

Tél. : 36 31

Square Fehlmann

TAXIS

Lotfi BRAHIMI

Tél. : 06 17 82 34 34

Rafighe CHINE

Tél. : 07 53 22 11 54

Romain DIGNEAU

Tél. : 06 09 45 38 07

Pierre DUMAS

Tél. : 06 74 20 21 85

Géraldine DUBOURG

Tél. : 06 14 83 97 68

Séverine GROENER

Tél. : 06 61 05 95 62

Eric PEROTEAU

Tél. : 06 12 06 39 10

Zahr-Eddine SAFFIH

Tél. : 07 67 63 00 05

Hakan URAN

Tél. : 06 58 54 68 71

LES SALLES / SE RÉUNIR

RÉSERVER UNE SALLE MUNICIPALE

reservationsalle@talence.fr

LE DÔME

221 avenue de Thouars

CHÂTEAU DE THOUARS

(salle accessible aux particuliers)

Avenue de Thouars

ESPACE FRANÇOIS MAURIAIC

(réservé aux associations)

Rue du professeur Arnoz

ESPACE MOZART

(réservé aux associations et syndicats)

Place Mozart

MALERETTES

(réservée aux associations)

170 cours du maréchal Gallieni

SALLE HAUT-BRION

(accessible aux particuliers,

associations - syndicats)

Rue Étienne Dolet

SALLE ROBESPIERRE

(réservée aux associations et syndicats)

41 rue Dourout

SALLE DES ÉCLAIREURS

(accessibles aux particuliers

associations - syndicats)

Allée des Petits Rois





PARTICIPER AU CONTENU DU CITÉ-GUIDE

Vous souhaitez figurer dans le Guide de Talence 2025/2026, ajouter un commentaire ou faire part d'une correction ? Merci de compléter ce coupon et de le retourner au service communication :
Hôtel de ville, BP 10035 - 33401 Talence Cedex avant le 25 avril 2025.
Vous pouvez aussi utiliser notre site internet : www.talence.fr/guidecorrection

Nom de votre structure :

Tél. (merci d'indiquer un seul numéro) :

Site internet ou courriel :

Contact et fonction :

Adresse :

Texte de présentation (40 mots maximum) :

.....

.....

.....

.....

.....

À insérer ou modifier à la rubrique (ex : associations, sport, etc.) :

Page :

UN ESPACE PUBLICITAIRE DANS LE GUIDE DE LA VILLE ?

Chaque année, la publication Talence Cité Guide, éditée à **29 000 exemplaires** et diffusée dans toutes les boîtes aux lettres de la ville, représente une opportunité inégalée pour accroître votre notoriété sur l'ensemble du territoire municipal.

Ce guide annuel recense tous les services proposés par la Ville et ses partenaires, constituant ainsi une source d'informations précieuse à laquelle les Talençaises et les Talençais se réfèrent tout au long de l'année.

Vous pouvez bénéficier de cette visibilité en souscrivant un encart publicitaire dans nos pages.

Contact : Service communication - 05 56 84 78 19 - communication@talence.fr





Xavier FORSANS & Léa CHALUMEAU

Experts-Comptables à Talence

*Comptabilité - Fiscalité - Droit du Travail - Droit des Sociétés - Gestion
Gestion du Patrimoine - Impôt sur le Revenu - I. F. I.*

Artisans - Commerçants - Professions Libérales - Associations
Sociétés Commerciales - Sociétés Civiles - Particuliers



NOUVELLE
ADRESSE

2 Rue du Colonel Picard - 33400 TALENCE
Tél : 05 56 84 02 00 - Mail : contact@cabinet-t2c.fr

Talence



MAISON des projets

Imaginons la ville de demain

UN ESPACE MUNICIPAL DÉDIÉ AUX PROJETS QUI FAÇONNENT LA VILLE



Rendez-vous à la Maison des projets
pour échanger avec des agents de la Ville
qui répondront à toutes vos questions !



Place Alcalá de Henares, en face du Forum des Arts & de la Culture

MAIRIE DE TALENCE

05 56 84 78 33

info@talence.fr - www.talence.fr

BP 10 035 / Rue du professeur Arnozan
33401 Talence CEDEX

   talence.fr